



Jornal Oficial de Socorro

Órgão de Publicação da Imprensa Oficial do Município de Socorro

Socorro, 9 de setembro de 2011

SITE: www.socorro.sp.gov.br

ANO VI - Nº 158 Distribuição Gratuita

Jardim Santa Cruz é o primeiro bairro atendido pelo “Cidade Legal”



Em continuidade ao Convênio de Cooperação Técnica assinado entre a Prefeitura Municipal e a Secretaria de Habitação, na próxima segunda-feira, 12 de setembro, serão iniciados os trabalhos de levantamento topográfico e

cadastro socioeconômico das famílias do Jardim Santa Cruz. A ação faz parte do Programa do Governo do Estado “Cidade Legal” que visa a regularização dos imóveis da área.

O preenchimento da ficha de cadastro socioeconômico será realizado no salão social da Igreja Católica do Bairro, nos dias 12,13,15,16 das 18 hs

às 20 hs e no dia 17 das 14 hs às 16 hs.

Os moradores devem comparecer ao local com os documentos pessoais e cópias do CIC, RG e do imóvel (contrato, escritura e IPTU), se houver.

O Programa “Cidade Legal” está ajudando a regularização da moradia de mais de 800 mil famílias em todo o estado.

Compareça!

Diferencial turístico de Socorro atrai para a cidade o “I Congresso de Turismo Acessível” do Brasil

Reconhecida em todo território nacional como referência em acessibilidade, Socorro foi escolhida para sediar o 1º Congresso Brasileiro de Turismo Acessível que será realizado entre os dias 28 e 30 de setembro, no Centro de Exposições “João Orlandi Pagliusi”.

Numa parceria com a Secretaria de Estado dos Direitos da Pessoa com Deficiência, apoio do Governo do Estado e Ministério do Turismo o evento, dentre outras metas, difundirá entre os representantes de todo o território nacional o Projeto Socorro Acessível que visa disseminar a prática do “turismo para todos”.

Estão confirmadas as presenças do Governador Geraldo Alckimin, da Secretária de Estado dos Direitos da Pessoa com Deficiência, Linamara Rizzo Battistella, do Ministro do Turismo, Pedro Novaes e outros.

O Congresso será custeado com verba específica da Secretaria de Estado dos Direitos da Pessoa com Deficiência. Na programação do evento estão previstas visitas aos pontos turísticos do município e compras no comércio local que tem se esforçado para atender as leis de acessibilidade de âmbito Federal, Municipal e da Associação Brasileira de Normas Técnicas (ABNT), a



NBR 9050/2004. Para colaborar com os proprietários dos estabelecimentos na execução dessas obras de acessibilidade em suas respectivas casas comerciais, a Prefeitura disponibilizou um técnico em edificações para orientá-los a partir de agendamento com Júnior pelo telefone (19) 3855-9602.

Para cumprir a segunda etapa do Projeto Socorro Acessível, a cidade tem passado por obras e

adequações de logradouros. Dentre essas estão incluídas as obras de melhoria da estrada do Cristo, rampa de acesso e colocação de elevador no Mirante, restauração do prédio do Museu, acessibilidade no Centro Administrativo, reforma e adequação do banheiro Público, da Avenida XV de Agosto, formação do Jardim Sensorial no Mirante do Cristo e reforma do existente no Horto Municipal.

Músicos, vem aí, palestra laboratório com concerto Eletroacústico

Dia 24 de setembro, o Centro Cultural e Turístico de Socorro será palco de uma experiência inovadora, do Ministério da Cultura, o MINC, uma palestra laboratório sobre música erudita contemporânea, com os músicos Daniel Murray, Jú Audra e o professor Sérgio Cafejian. O evento faz parte do projeto “Tri Universo” MINC que, com o apoio da Petrobrás, ocorrerá em apenas 12 cidades do Brasil.

A existência do Comuc, Conselho Municipal de

Cultura, foi um dos fatores que permitiu a Socorro o privilégio de contemplar a geração de músicos da cidade com este projeto. No encerramento das atividades que terão início às 9 horas, acontecerá um concerto eletroacústico com a participação dos músicos presentes.

Traga seu instrumento e participe!

Informações pelo telefone (19) 3895-4829 ou pelos e-

m a i l s : comuc@socorro.sp.gov.br.

Audiência Pública CONVITE À POPULAÇÃO

Em atendimento ao artigo 48 da Lei de Responsabilidade Fiscal (L.C. nº. 101/100), a Administração Municipal convida a população em geral para participar da audiência pública para elaboração da Lei

Orçamentária Anual – LOA 2012, a realizar-se no dia 15 de setembro de 2011, às 18hs, no auditório do Centro Administrativo Municipal, sito na Rua José Maria de Faria, 71 – B. Salto. “Compareça, sua presença é muito importante”.

Prefeitura Municipal da Estância de Socorro, 02 de setembro de 2011.

Marisa de Souza Pinto Fontana
Prefeita Municipal

Publicação dos atos oficiais do Poder Executivo

vigorar com as alterações e acréscimos constantes do Anexo Único e respectivo sub-anexos da presente Lei.

Art. 3º - As despesas decorrentes da execução da presente lei correrão à conta de dotações próprias, consignadas no orçamento, suplementadas se necessárias.

Art. 4º - Esta Lei entra em vigor na data de sua publicação, revogando-se as disposições em contrário.

Prefeitura Municipal da Estância de Socorro, 30 de Agosto de 2011.

Marisa de Souza Pinto Fontana - Prefeita Municipal

Publicada e Afixada em igual data no mural da Prefeitura.

Darleni Domingues Gigli - Diretora do Departamento dos Negócios Jurídicos

ANEXO ÚNICO

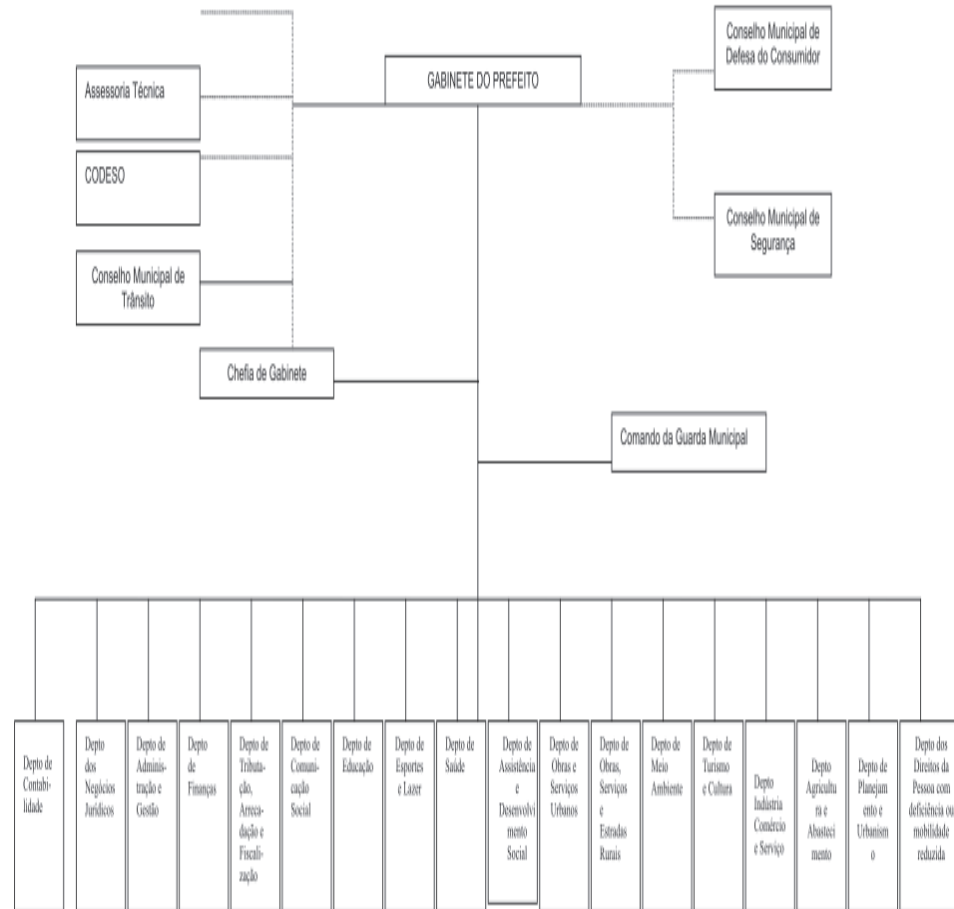

SUB - ANEXO I



SUB - ANEXO II

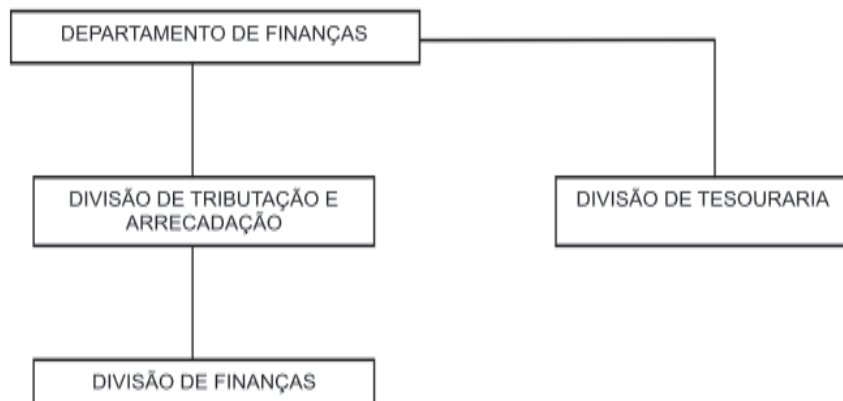

LEI COMPLEMENTAR Nº 166/2011

"Altera o Anexo I da Lei Complementar nº 58/2001 e dá providências correlatas"

MARISA DE SOUZA PINTO FONTANA, PREFEITA MUNICIPAL DA ESTÂNCIA DE SOCORRO, ESTADO DE SÃO PAULO, USANDO DE SUAS ATRIBUIÇÕES LEGAIS, FAZ SABER QUE A CÂMARA MUNICIPAL APROVOU E ELA SANCIONA E PROMULGA A SEGUINTE LEI:

Art. 1º - O Anexo I da Lei Complementar nº. 58/2001 e alterações posteriores passam a vigorar, respectivamente, com o acréscimo constante do anexo único da presente Lei Complementar.

Art. 2º - As despesas decorrentes da execução da presente Lei Complementar correrão à conta de dotações próprias, consignadas no orçamento e suplementadas se necessário.

Art. 3º - Esta Lei Complementar entra em vigor na data de sua publicação, revogando-se as disposições em contrário.

Prefeitura Municipal da Estância de Socorro, 30 de Agosto de 2011.

Marisa de Souza Pinto Fontana - Prefeita Municipal

Publicada e Afixada em igual data no mural da Prefeitura.

Darleni Domingues Gigli - Diretora do Departamento dos Negócios Jurídicos

ANEXO ÚNICO

EMPREGOS EM COMISSÃO

A que se refere o artigo 1º da presente Lei

SITUAÇÃO ATUAL			SITUAÇÃO NOVA		
Quant.	Denominação	Ref.	Quant.	Denominação	Ref.
INEXISTENTE			1	Diretor do Departamento de Contabilidade	50

Análise da Receita

Período= 01/08/2011 a 31/08/2011

2	IMPOSTO S/PROPR.PREDIAL URBANA	260.510,94
3	IMPOSTO S/PROPR.TERRITORIAL UR	51.448,12
4	IRRF-S/RENDIMENTO DO TRABALHO	18.799,56
5	IRRF-S/OUTROS RENDIMENTOS	487,43
6	IMPOSTO S/TR BENS IMV "INTER V	81.899,01
7	IMP. S/SERV. QUALQUER NATUREZA	230.735,08
8	TAXA DE FISCALIZAÇÃO DE VIGILÂNCIA SANITÁRIA	1.052,93
9	TAXA DE L.FUN. EST.COM. IND.PRES	37.498,77
10	TAXA PUBLICIDADE COMERCIAL	3.417,03
11	TAXA FUNC ESTAB HORARIO ESPEC	3.952,45
12	TAXA LIC EXECCAO DE OBRAS	7.197,47
15	TAXA LIC COM EVENTUAL AMBULANT	441,11
18	TAXA DE CEMITÉRIOS	4.602,79
20	TAXA CONS VIAS LOGRAD PUBLICOS	8.290,35
21	OUTRAS TX PELA PRESTAÇÃO SERVIÇOS	8.755,21
22	CONTRIB P/CUSTEIO DE S IL PUBL	15.148,70
23	ALUGUEIS DE IMOVEIS URBANO	118,20
25	REMUN DEP BANCARIO - FUNDEB	2.191,63
27	REMUN DEP BANCARIO- ENSINO	8.603,89
28	REC REM DEP BANC REC VINC ASP	4.724,70
29	REM DEP BANC - CIDE	192,78
30	REM DEP BANC - FNAS	443,37
31	REMUN DEP BANCARIO- VINCULADO	28.453,20
32	REM OUTR DEP REC NAO VINC	10.645,60
34	COTA-PTE FUNDO PART.MUNICIPIOS	1.288.142,76
111	(-) DEDUÇÃO REC FORM FUNDEB-FPM	-419.751,82
35	CTA PARTE IMP.TER.RURAL -ITR	744,15
112	(-) DEDUÇÃO REC FORM FUNDEB - ITR	-148,82
36	COTA-PARTE ROYALTIES - COMP.FINAN. PROD.PETROLEO	16.231,18
37	CONVENIO PAB	64.235,50
39	COMBATE CARENCIAS NUTRICIONAIS	31.000,00
41	PROGRAMA AGENTE COMUNITARIO	18.000,00
44	TRANSF DE REC ATENÇÃO HOSP E AMBULATORIAL USP	172.269,71
46	TRANSF Progr ATENCAO INTEGRAL A FAMILIA	6.300,00
47	TRANSFERENCIAS DO SAL EDUCACAO	87.591,12
49	TRANSF FNDE - PNAE	37.854,00
50	CONVENIO PNATE	27.689,71
52	TRANSF FIN ICMS DESONERAÇÃO LC87-96	5.030,18
113	(-) DEDUÇÃO TRANSF FIN ICMS DESON LC 87-96	-1.006,03
54	CTA-PTE IMP.S/CIRC.MERCAD-ICMS	941.987,03
114	(-) DEDUÇÃO REC FORM FUNDEB-ICMS	-188.397,38
55	CTA-P.IMP.S/PROP.VEIC.AUT-IPVA	88.504,71
115	(-) DEDUÇÃO REC FORM FUNDEB - IPVA	-17.700,96
56	COTA PARTE DO I.P.I. EXPORTACA	7.895,32
116	(-) DEDUÇÃO REC FORM FUNDEB-IPVA	-1.579,06
57	COTA PARTE COMP FIN REC MINER	84,89
58	COMP FINANC LEI 7990 28/12/89	554,45
60	TRANSF DE RECURSOS FUNDEB	736.109,19
61	TRANSF.CONV.ASSIST.SOCIAL PAC	1.000,00
62	PDD CENTRO DE REABILITAÇÃO - APAE	2.250,00
63	PROGRAMA BOLSA FAMÍLIA	3.869,60
66	TRANSF.TRANSP.ESCOLAR	148.656,90
67	TRANSF.MERENDA ESCOLAR - DSE	43.400,00
68	SEADS Progr.PROTECAO SOCIAL BASICA E ESPECIAL	3.615,00
70	MULTAS E JUROS DE MORA IPTU	2.949,92
71	MULTAS E JUROS DE MORA ISSQN	303,84
72	MULTAS JUROS DE MORA DE TAXAS	16.860,63
73	MULTA E JUROS DE MORA D.A IPTU	6.259,80
74	MULTA E JUROS DE ORA D.A ISSQN	169,35
76	MULTAS E JUROS DE MORA DIVIDA ATIVA OUTROS TRIBUTOS	3.163,70
78	MULTAS PREVISTAS LEG. TRANSITO	4.722,28
79	MULTAS POR AUTO DE INFRAÇÃO	603,75
81	DIVIDA ATIVA DE IPTU	71.109,89
82	DIVIDA ATIVA DO ISSQN	15.486,96
83	DIVIDA ATIVA DE TAXAS	1.903,27
84	REC. DIVIDA ATIVA OUTRAS REC - PRINCIPAL	25.053,06
85	REC ÔNUS DE SUCUMBÊNCIA	6.413,57
86	OUTRAS RECEITAS DIVERSAS	11.551,33
96	CONST.TERMINAL AEROPORTUÁRIO CENTRO TURISTICO	114.534,05
110	IMPL.ATERRO SANITARIO - FEHIDRO	61.728,97
121	MURO ARRIMO AV IRMÃOS PICARELLI	109.556,24
TOTAL ORÇAMENTÁRIO		4.346.412,26

Publicação dos atos oficiais do Poder Executivo

RELATÓRIO DE GESTÃO FISCAL (Artigos 54 e 55 da LC 101/00)

**MUNICÍPIO DE SOCORRO
PODER EXECUTIVO MUNICIPAL
2º QUADRIMESTRE DE 2011**

I – COMPARATIVOS:

Valores expressos em R\$

	EXERCÍCIO ANTERIOR		2º QUADRIMESTRE	
	RS	%	RS	%
Receita Corrente Líquida	44.126.153,25		48.897.553,47	
Despesas Totais com Pessoal	20.498.441,89	46,45	20.761.951,51	42,46
Limite Prudencial 95% (par.ún.art.22 LRF)			25.084.444,93	51,30
Limite Legal (art. 20 LRF)	23.828.122,76	54,00	26.404.678,87	54,00
Excesso a Regularizar	0,00	0,00	0,00	0,00
Despesa Líq. Inativos e Pensionistas				
Total da Despesa Líquida	399.696,15	0,91	394.821,79	0,81
Limite Legal (§1º,art.2ºLei Federal 9.717/98)	5.295.138,39	12,00	5.867.706,42	12,00
Excesso a Regularizar				
Dívida Consolidada Líquida				
Saldo	0,00	0,00	0,00	0,00
Limite Legal (arts.3º e 4º Res.nº 40 Senado)	52.951.383,90	120,00	58.677.064,16	120,00
Excesso a Regularizar	0,00	0,00	0,00	0,00
Concessões de Garantias				
Montante	0,00		0,00	
Limite Legal (art. 9º Res.nº 43 Senado)	9.707.753,72	22,00	10.757.461,76	22,00
Excesso a Regularizar				
Operações de Crédito (exceto ARO)				
Realizadas no período	0,00		0,00	
Limite legal (inc. I, art. 7º Res.nº 43 Senado)	7.060.184,52	16,00	7.823.608,56	16,00
Excesso a regularizar				
Antecipação de Receitas Orçamentárias (ARO)				
Saldo devedor	0,00		0,00	
Limite legal (art. 10 Res.nº 43 Senado)	3.088.830,73	7,00	3.422.828,74	7,00
Excesso a regularizar				

II – INDICAÇÃO DAS MEDIDAS ADOTADAS OU A ADOTAR (caso ultrapasse os limites acima):

Local, data

Prefeita Municipal
Marisa de Souza Pinto Fontana

Contador - CRC N° 1SP256967/0-3
Diogo Pereira do Nascimento

Responsável pelo Controle Interno
Tatiana Caroline Lurago

RECEITA CORRENTE LÍQUIDA (Artigo 2º, Inciso IV e 53, Inciso I da LC. 101/00) ADMINISTRAÇÃO DIRETA, INDIETA E FUNDACIONAL

**MUNICÍPIO DE SOCORRO
4º BIMESTRE DE 2011**

Valores expressos em R\$

RECEITAS CORRENTES	SETEMBRO	OUTUBRO	NOVEMBRO	DEZEMBRO	JANEIRO	FEVEREIRO	MARÇO	ABRIL	MAIO	JUNHO	JULHO	MÊS DE REF: AGOSTO	TOTAL	Aprovação Bimestre Anterior	Previsão atualizada Exercício
ADMINISTRAÇÃO DIRETA	3.530.074,49	3.497.582,81	4.085.729,85	4.775.842,05	6.448.398,33	6.133.589,30	4.327.403,66	4.171.634,97	4.377.230,46	4.324.237,85	4.089.566,83	4.688.177,87	54.388.360,05	52.952.364,28	54.152.678,92
ADMINISTRAÇÃO INDIETA	0,00	0,00	0,00	0,00	0,00	0,00	0,00	0,00	0,00	0,00	0,00	0,00	0,00	0,00	0,00
Autarquias	0,00	0,00	0,00	0,00	0,00	0,00	0,00	0,00	0,00	0,00	0,00	0,00	0,00	0,00	0,00
Fundações Públicas	0,00	0,00	0,00	0,00	0,00	0,00	0,00	0,00	0,00	0,00	0,00	0,00	0,00	0,00	0,00
Empresas Estatais Dependentes	0,00	0,00	0,00	0,00	0,00	0,00	0,00	0,00	0,00	0,00	0,00	0,00	0,00	0,00	0,00
Subtotal	3.530.074,49	3.497.582,81	4.085.729,85	4.775.842,05	6.448.398,33	6.133.589,30	4.327.403,66	4.171.634,97	4.377.230,46	4.324.237,85	4.089.566,83	4.688.177,87	54.388.360,05	52.952.364,28	54.152.678,92
(-) DEDUÇÕES															
Receitas Transf. Intrag. Adm. Dir/Ind e Fund.	0,00	0,00	0,00	0,00	0,00	0,00	0,00	0,00	0,00	0,00	0,00	0,00	0,00	0,00	0,00
Contrib. Serv. Reg. Própr. Previdência	0,00	0,00	0,00	0,00	0,00	0,00	0,00	0,00	0,00	0,00	0,00	0,00	0,00	0,00	0,00
Compensação Financ. entre Reg. Prev.	0,00	0,00	0,00	0,00	0,00	0,00	0,00	0,00	0,00	0,00	0,00	0,00	0,00	0,00	0,00
FUNDEF	321.488,96	351.089,24	482.642,73	588.821,47	648.701,97	545.845,24	363.410,23	418.976,83	491.154,82	434.556,91	295.594,01	628.584,87	5.470.806,58	5.244.682,69	5.063.048,08
Anulação de Restos a Pagar															
Outras	0,00	0,00	0,00	0,00	0,00	0,00	0,00	0,00	0,00	0,00	0,00	0,00	0,00	0,00	0,00
Subtotal	321.488,96	351.089,24	482.642,73	588.821,47	648.701,97	545.845,24	363.410,23	418.976,83	491.154,82	434.556,91	295.594,01	628.584,87	5.470.806,58	5.244.682,69	5.063.048,08
RECEITA CORRENTE LÍQUIDA	3.208.585,53	3.146.493,57	3.603.087,12	4.287.020,58	5.799.696,36	5.587.744,06	3.963.993,43	3.752.658,14	3.886.075,64	3.889.680,94	3.793.972,82	4.059.593,00	48.917.553,47	47.707.681,51	49.089.630,84

Prefeita Municipal
Marisa de Souza Pinto Fontana

Contador - CRC N° 1SP256967/0-3
Diogo Pereira do Nascimento

Responsável pelo Controle Interno
Tatiana Caroline Lurago

Publicação dos atos oficiais do Poder Executivo**RELATÓRIO RESUMIDO DA EXECUÇÃO ORÇAMENTÁRIA
(Artigo 52, Inciso II, alínea “c” da LC. 101/00)
- ADMINISTRAÇÃO DIRETA / INDIRETA / FUNDACIONAL -**MUNICÍPIO DE SOCORRO
4º BIMESTRE DE 2011

Valores expressos em R\$

Cód. Função	Cód. Subf.	DESPESAS Funções/Subfunções	Dotação Anual		4º BIMESTRE		Acumulado		
			Inicial	Atualizada	Empenhado	Liquidado	Empenhado	Liquidado	a empenhar
4	0	ADMINISTRAÇÃO	6.512.479,89	6.293.713,60	656.881,81	770.429,44	3.564.583,35	3.074.214,33	2.729.130,25
4	121	Planejamento e Orçamento	230.564,00	232.125,54	43.552,73	15.451,39	144.913,94	114.473,52	87.211,60
4	122	Administração Geral	5.193.960,69	4.958.860,54	460.103,70	561.444,75	2.636.047,42	2.250.463,30	2.322.813,12
4	123	Administração Financeira	735.606,20	743.339,57	100.330,27	134.774,80	513.423,40	458.584,00	229.916,17
4	125	Normatização e Fiscalização	352.349,00	359.387,95	52.895,11	58.758,50	270.198,59	250.693,51	89.189,36
6	0	SEGURANÇA PÚBLICA	772.163,00	801.757,26	145.899,32	128.717,50	492.555,11	430.624,10	309.202,15
6	181	Policiamento	772.163,00	801.757,26	145.899,32	128.717,50	492.555,11	430.624,10	309.202,15
8	0	ASSISTÊNCIA SOCIAL	1.728.121,72	1.865.569,95	217.579,64	282.991,43	1.390.364,44	949.644,67	475.205,51
8	244	Assistência Comunitária	1.728.121,72	1.865.569,95	217.579,64	282.991,43	1.390.364,44	949.644,67	475.205,51
10	0	SAÚDE	13.201.367,30	13.741.672,88	2.007.077,03	2.229.185,59	8.846.033,13	8.352.017,31	4.895.639,75
10	302	Assistência Hospitalar e Ambulatorial	13.181.367,30	13.721.672,88	2.007.077,03	2.229.185,59	8.846.033,13	8.352.017,31	4.875.639,75
10	304	Vigilância Sanitária	20.000,00	20.000,00	0,00	0,00	0,00	0,00	20.000,00
12	0	EDUCAÇÃO	16.058.029,16	16.296.803,72	1.679.327,29	2.454.169,19	11.911.097,79	9.283.092,72	4.385.705,93
12	361	Ensino Fundamental	9.098.888,20	8.882.517,24	1.198.103,22	1.811.674,62	6.875.259,71	5.535.555,50	2.007.257,53
12	363	Ensino Profissional	197.707,20	149.076,46	13.886,30	16.027,65	77.759,22	72.682,96	71.317,24
12	364	Ensino Superior	145.000,00	45.000,00	6.900,00	6.900,00	27.600,00	27.600,00	17.400,00
12	365	Educação Infantil	5.067.037,60	5.360.813,86	508.937,77	449.098,87	3.121.640,86	2.731.823,31	2.239.173,00
12	306	Alimentação e Nutrição	1.549.396,16	1.859.396,16	-48.500,00	170.468,05	1.808.838,00	915.430,95	50.558,16
13	0	CULTURA	270.433,00	271.944,98	36.194,73	48.743,78	205.679,37	192.621,97	66.265,61
13	392	Difusão Cultural	270.433,00	271.944,98	36.194,73	48.743,78	205.679,37	192.621,97	66.265,61
15	0	URBANISMO	5.663.036,94	6.748.259,03	979.681,07	1.261.295,99	4.508.671,02	3.606.132,45	2.239.588,01
15	452	Serviços Urbanos	5.663.036,94	6.748.259,03	979.681,07	1.261.295,99	4.508.671,02	3.606.132,45	2.239.588,01
17	0	SANEAMENTO	223.173,00	267.657,15	31.237,72	28.842,36	227.934,18	146.370,00	39.722,97
17	512	Saneamento Básico Urbano	223.173,00	267.657,15	31.237,72	28.842,36	227.934,18	146.370,00	39.722,97
20	0	AGRICULTURA	269.211,00	274.193,08	53.488,17	56.315,67	188.531,63	182.666,45	85.661,45
20	605	Abastecimento	269.211,00	274.193,08	53.488,17	56.315,67	188.531,63	182.666,45	85.661,45
22	0	INDÚSTRIA	389.685,79	391.246,78	97.276,89	93.334,37	336.436,23	297.532,45	54.810,55
22	661	Promoção Industrial	389.685,79	391.246,78	97.276,89	93.334,37	336.436,23	297.532,45	54.810,55
23	0	COMÉRCIO E SERVIÇOS	3.296.192,62	5.925.417,28	257.375,93	548.747,02	1.908.843,43	1.294.439,64	4.016.573,85
23	695	Turismo	3.296.192,62	5.925.417,28	257.375,93	548.747,02	1.908.843,43	1.294.439,64	4.016.573,85
26	0	TRANSPORTE	3.873.242,13	5.566.493,81	277.334,76	372.057,17	2.151.264,33	1.660.165,75	3.415.229,48
26	782	Transporte Rodoviário	3.873.242,13	5.566.493,81	277.334,76	372.057,17	2.151.264,33	1.660.165,75	3.415.229,48
27	0	DESPORTO E LAZER	290.286,00	493.167,29	38.301,73	43.128,36	170.716,45	151.466,35	322.450,84
27	812	Desporto Comunitário	290.286,00	493.167,29	38.301,73	43.128,36	170.716,45	151.466,35	322.450,84
28	0	ENCARGOS ESPECIAIS	1.630.532,00	1.630.532,00	255.554,18	255.554,18	1.055.599,80	1.047.608,13	574.932,20
28	843	Serviço da Dívida Interna	422.861,00	422.861,00	66.575,22	66.575,22	253.151,22	253.151,22	169.709,78
28	846	Outros Encargos Especiais	1.207.671,00	1.207.671,00	188.978,96	188.978,96	802.448,58	794.456,91	405.222,42
TOTAL			54.177.953,55	60.568.428,81	6.733.210,27	8.573.512,05	36.958.310,26	30.668.596,32	23.610.118,55

Prefeita Municipal
Marisa de Souza Pinto FontanaContador - CRC N° ISP256967/O-3
Diogo Pereira do NascimentoResponsável pelo Controle Interno
Tatiana Caroline Lurago**DEMONSTRATIVO DAS RECEITAS E DESPESAS PREVIDENCIÁRIAS
(Artigos 53, Inciso II e 50, Inciso IV da LC. 101/00)
ADMINISTRAÇÃO DIRETA, INDIRETA E FUNDACIONAL**MUNICÍPIO DE SOCORRO
4º BIMESTRE DE 2011

Valores expressos em R\$

I - RECEITAS PREVIDENCIÁRIAS	Previsão Anual		Receitas Realizadas		Saldo a Realizar
	Inicial	Atualizada	No Bimestre	Até o Bimestre	
Contribuições Patronais	0,00	0,00	0,00	0,00	0,00
Contribuições dos Servidores Ativos	0,00	0,00	0,00	0,00	0,00
Contribuições dos Servidores Inativos	0,00	0,00	0,00	0,00	0,00
Contribuições dos Pensionistas	0,00	0,00	0,00	0,00	0,00
Receitas Patrimoniais	0,00	0,00	0,00	0,00	0,00
Compensações Previdenciárias	0,00	0,00	0,00	0,00	0,00
Alienações de Bens	0,00	0,00	0,00	0,00	0,00
Outras	0,00	0,00	0,00	0,00	0,00
Total	0,00	0,00	0,00	0,00	0,00

II - DESPESAS PREVIDENCIÁRIAS	Dotação Anual		Empenhadas		Liquidadas		Saldo a Empenhar
	Inicial	Atualizada	No Bimestre	Até o Bimestre	No Bimestre	Até o Bimestre	
Inativos	0,00	0,00	0,00	0,00	0,00	0,00	0,00
Pensionistas	0,00	0,00	0,00	0,00	0,00	0,00	0,00
Outros Benefícios	0,00	0,00	0,00	0,00	0,00	0,00	0,00
Outras Despesas	0,00	0,00	0,00	0,00	0,00	0,00	0,00
Total	0,00	0,00	0,00	0,00	0,00	0,00	0,00

III - RESULTADO	0,00	0,00	0,00	0,00	0,00	0,00
-----------------	-------------	-------------	-------------	-------------	-------------	-------------

IV - DISPONIBILIDADES FINANCEIRAS		R\$		R\$	
Receitas		0,00	Despesas		0,00
Orçamentárias		0,00	Orçamentárias pagas		0,00
Extra-orçamentárias		0,00	Extra-orçamentárias		0,00
			Inscrição Restos a pagar*		
Saldo do exercício anterior		0,00	Saldo Atual		0,00
Caixa		0,00	Caixa		0,00
Bancos Conta Movimento		0,00	Bancos Conta Movimento		0,00
Aplicações Financeiras		0,00	Aplicações Financeiras		0,00
Total Geral		0,00			0,00

* Relativo ao último bimestre

Prefeita Municipal
Marisa de Souza Pinto FontanaContador - CRC N° ISP256967/O-3
Diogo Pereira do NascimentoResponsável pelo Controle Interno
Tatiana Caroline Lurago

Publicação dos atos oficiais do Poder Executivo

RESULTADOS NOMINAL E PRIMÁRIO (Art. 53, Inciso III da LC. 101/00) ADMINISTRAÇÃO DIRETA, INDIRETA E FUNDACIONAL						
MUNICÍPIO DE SOCORRO 4º BIMESTRE DE 2011						
<i>Valores expressos em R\$</i>						
RESULTADO PRIMÁRIO						
RECEITAS FISCAIS	Previsão Atualizada			Realização		Período Exercício Anterior
	Anual	Do Bimestre	Até o Bimestre	No Bimestre	Até o Bimestre	
Receitas Correntes	49.089.636,92	8.181.606,19	32.726.424,64	7.854.565,80	34.734.386,69	29.962.986,47
Receitas de Capital	7.719.316,63	1.286.552,77	5.146.211,08	733.704,97	3.543.722,25	499.935,95
Subtotal:	56.808.953,55	9.468.158,96	37.872.635,72	8.588.270,77	38.278.108,94	30.462.922,42
(-) Deduções						
Receitas de Operações de Crédito	3.180.000,00	530.000,00	2.120.000,00	0,00	0,00	0,00
Rendas de aplicações Financeiras	272.308,29	45.384,73	181.538,88	126.144,77	409.136,18	224.160,54
Amortização de Empréstimos	0,00	0,00	0,00	0,00	0,00	0,00
Receitas de alienações de ativos	0,00	0,00	0,00	0,00	0,00	0,00
Subtotal	3.452.308,29	575.384,73	2.301.538,88	126.144,77	409.136,18	224.160,54
I - RECEITAS FISCAIS LÍQUIDAS	53.356.645,26	8.892.774,23	35.571.096,84	8.462.126,00	37.868.972,76	30.238.761,88
DESPESAS FISCAIS						
	Dotação Atualizada			Despesas Liquidadas		Período Exerc. Ant.
	Anual	Do Bimestre	Até o Bimestre	No Bimestre	Até o Bimestre	
Despesas Correntes	46.843.843,81			7.458.178,96	28.377.629,12	26.249.531,92
(-) Juros e Encargos da Dívida	460.000,00			77.708,23	408.783,19	134.969,54
Subtotal	46.383.843,81	0,00	0,00	7.380.470,73	27.968.845,93	26.114.562,38
Despesas de Capital	13.724.585,00			1.115.333,09	2.290.967,20	3.390.259,22
(-) Deduções	617.410,00	0,00	0,00	88.940,31	296.345,56	483.971,70
Amortização de Dívida	617.410,00			88.940,31	296.345,56	483.971,70
Concessão de Empréstimos	0,00			0,00	0,00	0,00
Aquisição de Título de Capital já Integralizado	0,00			0,00	0,00	0,00
Subtotal	13.107.175,00	0,00	0,00	1.026.392,78	1.994.621,64	2.906.287,52
II - RESERVA DE CONTINGÊNCIA	204.944,85					
III - DESPESAS FISCAIS LÍQUIDAS	59.491.018,81	0,00	0,00	8.406.863,51	29.963.467,57	29.020.849,90
IV - RESULTADO PRIMÁRIO (I - III+II)	-5.929.428,70	8.892.774,23	35.571.096,84	55.262,49	7.905.505,19	1.217.911,98
RESULTADO NOMINAL		SALDO		RESULTADO NOMINAL		
ESPECIFICAÇÃO	Em 31/12 Exerc. Anterior (A)	Bimestre Anterior (B)	Bimestre Atual (C)	No Bimestre (C-B)	Janeiro até o Bimestre (C-A)	
I. Dívida Consolidada	3.450.732,95	3.450.732,95	3.450.732,95			
II. Deduções:(*)	1.871.643,63	11.117.110,99	10.629.245,32			
Ativo Disponível	3.811.181,51	9.618.239,41	9.130.373,74			
Haveres Financeiros	1.502.251,63	1.500.964,73	1.500.964,73			
(-) Restos a Pagar Processados	3.441.789,51	2.093,15	2.093,15			
III. Dívida Consolidada Líquida (I-II)	1.579.089,32	0,00	0,00			
IV. Receita de Privatizações	0,00	0,00	0,00			
V. Passivos Reconhecidos	0,00	0,00	0,00			
Dívida Fiscal Líquida (III + IV - V)	1.579.089,32	0,00	0,00	0,00		-1.579.089,32

(*) Se o saldo for negativo (Restos a Pagar maior que Ativo Disponível + Haveres Financeiros) o sistema lançará o valor zero, pois não deve ser informado o valor negativo.
Justificativas (art. 9º, cc inciso I, §2º, art. 53 da LRF)

Prefeita Municipal
Marisa de Souza Pinto Fontana

Contador - CRC Nº 1SP256967/O-3
Diogo Pereira do Nascimento

Responsável pelo Controle Interno
Tatiana Caroline Lurago

DEMONSTRATIVO DOS RESTOS A PAGAR (Artigo 53, Inciso V, da LC. 101/00) ADMINISTRAÇÃO DIRETA, INDIRETA E FUNDACIONAL									
MUNICÍPIO DE SOCORRO 4º BIMESTRE DE 2011									
PODER / ÓRGÃO / ENTIDADES	Saldo de Exercícios Anteriores	Inscrições		Baixas				Montante a Pagar	Disponibilidade Financeira
		Processados	Não Processados	Cancelamentos		Pagamentos			
				No Bimestre	Até o Bimestre	No Bimestre	Até o Bimestre		
PODER LEGISLATIVO									
Câmara Municipal									
PODER EXECUTIVO	4.741.421,90	0,00	0,00	0,00	303.985,40	98.753,89	4.101.958,13	335.478,37	9.130.373,74
Prefeitura Municipal	4.741.421,90	0,00	0,00	0,00	303.985,40	98.753,89	4.101.958,13	335.478,37	9.130.373,74
Órgãos/Entidades	0,00	0,00	0,00	0,00	0,00	0,00	0,00	0,00	0,00
DEP. AGUA E ESG - DAERP		0	0,00						
GUARDA CIVIL MUNICIPAL		0,00	0,00						
INSTIT DE PREV DOS MUNIC		0,00	0,00						
SERV ASSIST SAÚDE SASSOM		0,00	0,00						
FUNDAÇÃO D. PEDRO II		0,00	0,00						
FUNDAÇÃO DE ED - FUNDET		0,00	0,00						
FUND PÓLO AVAN - FIPASE		0,00	0,00						
FUND INST LIVRO DE R. P.		0,00	0,00						
TOTAL:	4.741.421,90	0,00	0,00	0,00	303.985,40	98.753,89	4.101.958,13	335.478,37	9.130.373,74

Prefeita Municipal
Marisa de Souza Pinto Fontana

Contador - CRC Nº 1SP256967/O-3
Diogo Pereira do Nascimento

Responsável pelo Controle Interno
Tatiana Caroline Lurago

