



Jornal Oficial de Socorro

Órgão de Publicação da Imprensa Oficial do Município de Socorro

ANO XII - Nº 491 - Distribuição Gratuita

www.socorro.sp.gov.br

Socorro, 21 de dezembro de 2017

SAMU completa quatro anos de atuação em Socorro com mais de 10 mil atendimentos



Neste mês de dezembro, o SAMU - Serviço de Atendimento Móvel de Urgência - completa 4 anos de atuação em Socorro. Foram cerca de 10 mil atendimentos realizados no período, muitas vidas salvas e a certeza de que se trata de um serviço indispensável, de suma importância.

Em parceria com a Prefeitura, Universidade Virtual do Estado de São Paulo abre polo em Socorro

As inscrições para o vestibular da Universidade Virtual do Estado de São Paulo (UNIVESP) estão abertas até dia 5 de janeiro. Após a Prefeitura firmar convênio com o Governo Estadual, Socorro tornou-se polo da universidade. Para o próximo exame, estão disponíveis os cursos de pedagogia e engenharia de produção.

A prova acontece dia 21 de janeiro em local a ser definido. Ao longo do curso, haverá acompanhamento presencial dos alunos – inicialmente com encontros a cada 15 dias, variando depois conforme a carreira escolhida. Vale lembrar que os cursos são realizados à distância, em plataforma digital que hospeda o conteúdo.

O vestibular vai selecionar 20.200 estudantes nos 243 polos da UNIVESP por todo o estado. Como uma das partes do convê-

A UNIVERSIDADE DO SEU TEMPO

VESTIBULAR UNIVESP/2018

SOCORRO
TRABALHO DE TODOS

nio, a Prefeitura vai ceder o espaço para execução do vestibular e das

aulas, assim como uma professora de seu quadro de funcionários para

realizar a orientação dos alunos e aplicar as provas ao longo do curso.

DECRETO Nº 3755/2017**“Revoga permissão de Ponto de Táxi”****ANDRÉ EDUARDO BOZOLA DE SOUZA PINTO, PREFEITO MUNICIPAL DA ESTÂNCIA DE SOCORRO, ESTADO DE SÃO PAULO, USANDO DE SUAS ATRIBUIÇÕES LEGAIS, DECRETA:****Art. 1º** – Fica revogada a permissão do Ponto de táxi nº 01 e 02 de Plínio Gomes de Azevedo – CCM 00522278, localizada na antiga Rodoviária e na Rua Capitão Sobrinho, nos termos do Processo Administrativo 12/2015-1.**Art. 2º** – Este Decreto entrará em vigor na data de sua publicação, revogadas as disposições em contrário.

Prefeitura Municipal da Estância de Socorro, 20 de Dezembro de 2017.

Publique-se.

André Eduardo Bozola de Souza Pinto

Prefeito Municipal

Publicado no Jornal oficial de Socorro e afixado no mural da Prefeitura.

Darleni Domingues Gigli

Procuradora Jurídica

DECRETO Nº 3756/2017**ANDRÉ EDUARDO BOZOLA DE SOUZA PINTO, PREFEITO MUNICIPAL DA ESTÂNCIA DE SOCORRO, ESTADO DE SÃO PAULO, USANDO DE SUAS ATRIBUIÇÕES LEGAIS, DECRETA:****Art. 1º** - Fica autorizada a transferência do permissionário **Adelmo da Silva Mello – CCM: 521250, para o Pontos de Táxi nºs 01 e 02**, localizados na Rua Capitão Sobrinho e antiga Rodoviária, em conformidade com o art. 71, parágrafo 3º, da Lei Municipal nº 2981/2002, e do Processo Administrativo nº 19616/2017.**Art. 2º.** Este Decreto entra em vigor na data de sua publicação, revogas as disposições em contrário.

Prefeitura Municipal da Estância de Socorro, 20 de Dezembro de 2017.

Publique-se.

André Eduardo Bozola de Souza Pinto

Prefeito Municipal

Publicado no Jornal oficial de Socorro e afixado no mural da Prefeitura.

Darleni Domingues Gigli

Procuradora Jurídica

DECRETO Nº 3758/2017**ANDRÉ EDUARDO BOZOLA DE SOUZA PINTO, PREFEITO MUNICIPAL DA ESTÂNCIA DE SOCORRO, ESTADO DE SÃO PAULO, USANDO DE SUAS ATRIBUIÇÕES LEGAIS, DECRETA:****Art. 1º** - Fica autorizada a extinção da Associação de Pais e Mestres, CNPJ nº 21.288.660/0001-09, da Escola Municipal Camanducaia, situada no Bairro do Camanducaia, nos termos da ata de extinção datada de 08 de fevereiro de 2017.**Art. 2º** - Este Decreto entra em vigor na data de sua publicação revogadas as disposições em contrário.

Prefeitura Municipal da Estância de Socorro, 20 de dezembro de 2017.

Publique-se.

André Eduardo Bozola de Souza Pinto

Prefeito Municipal

Publicado e Afixado em igual data no mural da Prefeitura.

Darleni Domingues Gigli

Procuradora Jurídica

PORTARIAS**PORTARIA Nº 7767/2017****ANDRÉ EDUARDO BOZOLA DE SOUZA PINTO, PREFEITO MUNICIPAL DA ESTÂNCIA DE SOCORRO, ESTADO DE SÃO PAULO, NO USO DE SUAS ATRIBUIÇÕES LEGAIS, RESOLVE:****Art. 1º** - Prorrogar o afastamento até 31/12/2018, do servidor **Landri Pedrosa de Faria** – RG. 21.986.397, Escriturário, tendo em vista o comunicado de afastamento do Tribunal Regional Eleitoral de São Paulo, Juízo da 136ª Zona Eleitoral – Socorro-SP, nos termos das Leis Federais nºs 4.737/1965 (Código Eleitoral) e 6.999/1982, para prestar serviço junto à referida Zona Eleitoral.**Art. 2º** - Esta Portaria entrará em vigor na data de sua publicação, revogadas as disposições em contrário.

Prefeitura Municipal da Estância de Socorro, 15 de Dezembro de 2017.

Publique-se.

André Eduardo Bozola de Souza Pinto

Prefeito Municipal

Publicado no Jornal oficial de Socorro e afixado no mural da Prefeitura.

Darleni Domingues Gigli

Procuradora Jurídica

PORTARIA Nº 7768/2017**ANDRÉ EDUARDO BOZOLA DE SOUZA PINTO, PREFEITO MUNICIPAL DA ESTÂNCIA DE SOCORRO, ESTADO DE SÃO PAULO, USANDO DE SUAS ATRIBUIÇÕES LEGAIS, e nos termos do § 4º do artigo 92 da Lei Orgânica do Município, RESOLVE:****Art. 1º** - Autorizar o uso do espaço público denominado Centro de Eventos João Orlandi Pagliusi, ao Lar Dom Bosco de Socorro, CNPJ 71.265.367/0001-84, nos dias 18, 19 e 20 de janeiro de 2018, nos termos do Processo Administrativo 18951/2017.**Art. 2º** - O espaço a ser utilizado deverá ser devolvido à Administração nas condições em que foi autorizado seu uso, respondendo a entidade por quaisquer danos eventualmente causados ao patrimônio público.**Art. 3º** - É de inteira responsabilidade da associação o cumprimento da Lei Estadual nº 14.592/2011, bem como a segurança do espaço cujo uso ora se autoriza, sem qualquer responsabilidade de ônus para a Administração.**Art. 4º** - Esta Portaria entra em vigor na data de sua publicação, revogadas as disposições em contrário.

Prefeitura Municipal da Estância de Socorro, 20 de Dezembro de 2017.

Publique-se.

André Eduardo Bozola de Souza Pinto

Prefeito Municipal

Publicado no Jornal oficial de Socorro e afixado no mural da Prefeitura.

Darleni Domingues Gigli

Procuradora Jurídica

LEIS**LEI Nº 4117/2017****“Autoriza o convênio com a Cooperativa de Crédito de Livre Admissão do Circuito das Malhas Ltda - SICOOB CREDMALHAS, CNPJ 03.941.182/0004-36 objetivando a conjugação de esforços, visando gerar a oportunidade de Empréstimo/ Financiamento consignado em folha de pagamento para o servidor municipal.”****ANDRÉ EDUARDO BOZOLA DE SOUZA PINTO, PREFEITO MUNICIPAL DA ESTÂNCIA DE SOCORRO, ESTADO DE SÃO PAULO, USANDO DE SUAS ATRIBUIÇÕES LEGAIS, FAZ SABER QUE A CÂMARA MUNICIPAL APROVOU E ELE SANCIONA E PROMULGA A SEGUINTE LEI:****Art. 1º** - Fica o Chefe do Executivo Municipal autorizado a celebrar Convênio com o **SICOOB CREDMALHAS, CNPJ 03.941.182/0004-36**, objetivando empréstimo/ financiamento consignado em folha de pagamento para servidor municipal.**Art. 2º** - O convênio poderá ser aditado, renovado e ou prorrogado, sempre no interesse público, cumpridas as exigências estabelecidas em seus termos e na presente Lei.**Art. 3º** - Esta Lei entrará em vigor na data de sua publicação, revogadas as disposições em contrário.

Prefeitura Municipal da Estância de Socorro, 07 de Dezembro de 2017.

Publique-se.

André Eduardo Bozola de Souza Pinto

Prefeito Municipal

Publicado no Jornal oficial de Socorro e afixado no mural da Prefeitura.

Darleni Domingues Gigli

Procuradora Jurídica

LEI Nº 4118/2017**“Declara de utilidade pública a Associação Núcleo Assistencial Diomar Branco”.****“De autoria do Vereador Lauro Aparecido de Toledo – PTB”****ANDRÉ EDUARDO BOZOLA DE SOUZA PINTO, PREFEITO MUNICIPAL DA ESTÂNCIA DE SOCORRO, ESTADO DE SÃO PAULO, USANDO DE SUAS ATRIBUIÇÕES LEGAIS, FAZ SABER QUE A CÂMARA MUNICIPAL APROVOU E ELE SANCIONA E PROMULGA A SEGUINTE LEI:****Art. 1º** - Fica declarada de utilidade pública o “Núcleo Assistencial Diomar Branco”, associação sem fins lucrativos e econômicos, que tem por finalidade o auxílio a famílias carentes e a gestantes, oferecendo apoio material, moral e emocional, com sede na Rua Irmo Zucato, nº 111, neste município de Socorro, Estado de São Paulo.**Art. 2º** - Esta Lei entrará em vigor na data de sua publicação, revogadas as disposições em contrário.

Prefeitura Municipal da Estância de Socorro, 07 de Dezembro de 2017.

Publique-se.

André Eduardo Bozola de Souza Pinto

Prefeito Municipal

Publicado no Jornal oficial de Socorro e afixado no mural da Prefeitura.

Darleni Domingues Gigli

Procuradora Jurídica

LEI Nº 4119/2017**“Denomina logradouro público como Rua Alcindo de Oliveira Santos, conforme especifica”.****“De autoria do Vereador Lauro Aparecido de Toledo – PTB”****ANDRÉ EDUARDO BOZOLA DE SOUZA PINTO, PREFEITO MUNICIPAL DA ESTÂNCIA DE SOCORRO, ESTADO DE SÃO PAULO, USANDO DE SUAS ATRIBUIÇÕES LEGAIS, FAZ SABER QUE A CÂMARA MUNICIPAL APROVOU E ELE SANCIONA E PROMULGA A SEGUINTE LEI:****Art. 1º** Fica denominada “**Rua Alcindo de Oliveira Santos**” a Rua 05 – Trechos 01 e 02 – matrículas 17.567 e 17.568 – do Loteamento Palma Real, conforme mapa anexo.**Art. 2º** Esta Lei entra em vigor na data de sua publicação.

Prefeitura Municipal da Estância de Socorro, 07 de Dezembro de 2017.

Publique-se.

André Eduardo Bozola de Souza Pinto

Prefeito Municipal

Publicado no Jornal oficial de Socorro e afixado no mural da Prefeitura.

Darleni Domingues Gigli

Procuradora Jurídica

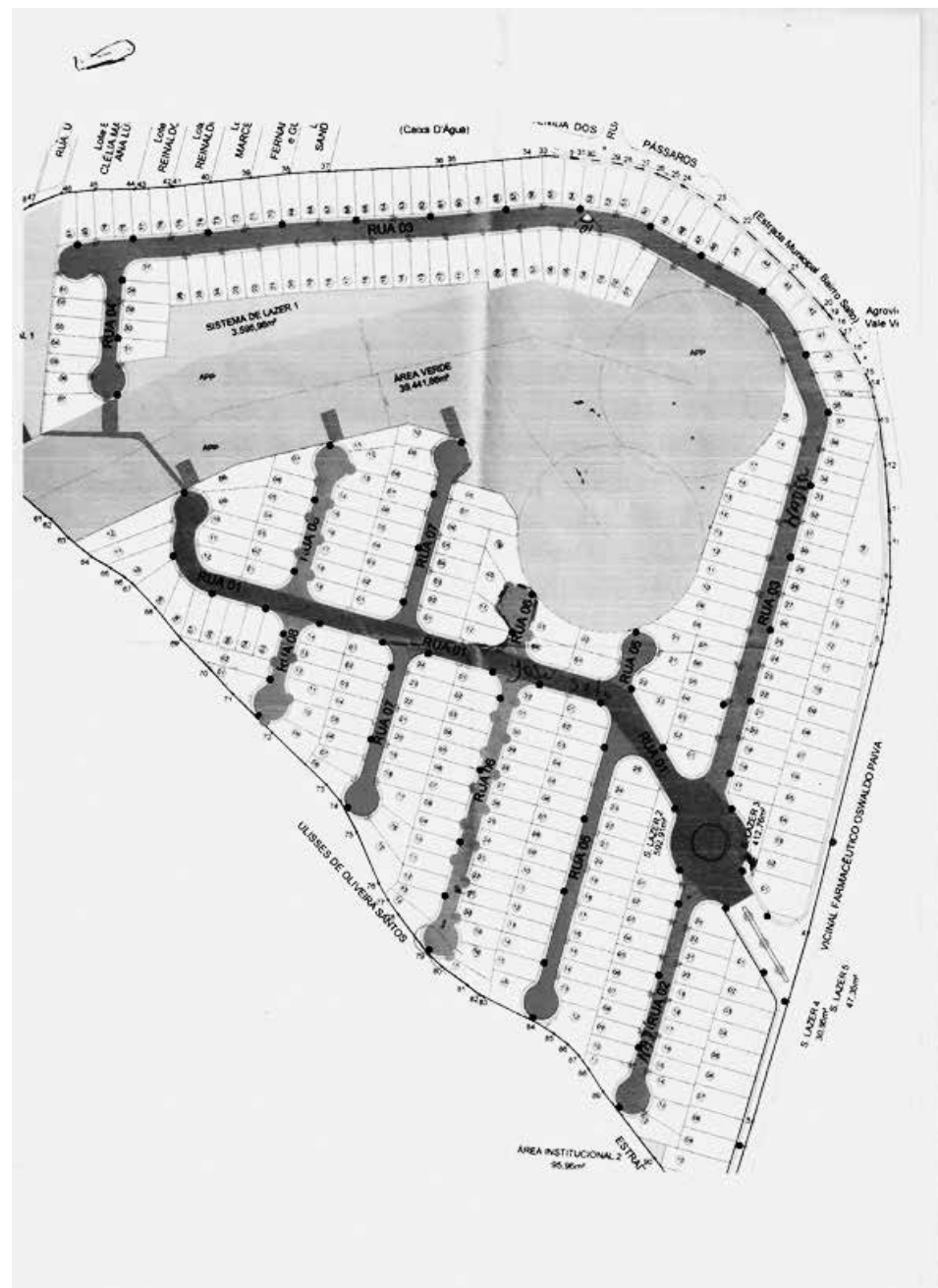
ANEXO I**LEI Nº 4120/2017****“Denomina logradouro público como Rua Maria de Lourdes Pinto Picarelli, conforme especifica”.****“De autoria do Vereador Lauro Aparecido de Toledo – PTB”****ANDRÉ EDUARDO BOZOLA DE SOUZA PINTO, PREFEITO MUNICIPAL DA ESTÂNCIA DE SOCORRO, ESTADO DE SÃO PAULO, USANDO DE SUAS ATRIBUIÇÕES LEGAIS, FAZ SABER QUE A CÂMARA MUNICIPAL APROVOU E ELE SANCIONA E PROMULGA A SEGUINTE LEI:****Art. 1º** Fica denominada “**Rua Maria de Lourdes Pinto Picarelli**” a Rua 06 – Trechos 01 e 02 – matrículas 17.569 e 17.570 – do Loteamento Palma Real, conforme mapa anexo.**Art. 2º** Esta Lei entra em vigor na data de sua publicação.

Prefeitura Municipal da Estância de Socorro, 07 de Dezembro de 2017.

Publique-se.

André Eduardo Bozola de Souza Pinto

Prefeito Municipal

Publicado no Jornal oficial de Socorro e afixado no mural da Prefeitura.

Darleni Domingues Gigli

Procuradora Jurídica

ANEXO I (LEI Nº 4120/2017)

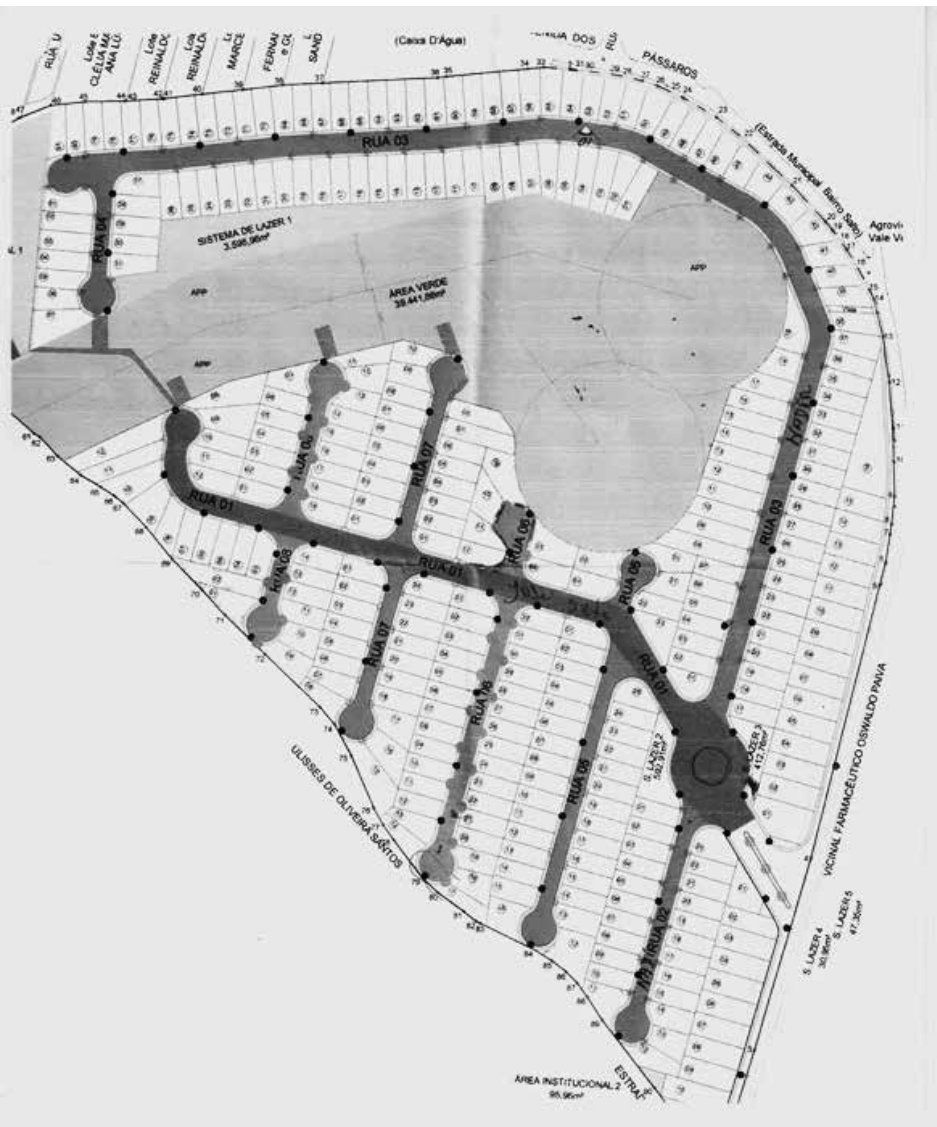

LEI Nº 4121/2017

“Denomina logradouro público como Rua Benedito Antonio Ferreira – Dito do Sindicato, conforme específica”.

“De autoria do Vereador Lauro Aparecido de Toledo – PTB”

ANDRÉ EDUARDO BOZOLA DE SOUZA PINTO, PREFEITO MUNICIPAL DA ESTÂNCIA DE SOCORRO, ESTADO DE SÃO PAULO, USANDO DE SUAS ATRIBUIÇÕES LEGAIS, FAZ SABER QUE A CÂMARA MUNICIPAL APROVOU E ELE SANCIONA E PROMULGA A SEGUINTE LEI:

Art. 1.º Fica denominada **“Rua Benedito Antonio Ferreira – Dito do Sindicato”** a Rua 07 – Trechos 01 e 02 – matrículas 17.571 e 17.572 – do Loteamento Palma Real, conforme mapa anexo.

Art. 2.º Esta Lei entra em vigor na data de sua publicação.

Prefeitura Municipal da Estância de Socorro, 07 de Dezembro de 2017.

Publique-se.
André Eduardo Bozola de Souza Pinto
Prefeito Municipal
Publicado no Jornal oficial de Socorro e afixado no mural da Prefeitura.
Darleni Domingues Gigli
Procuradora Jurídica

ANEXO I

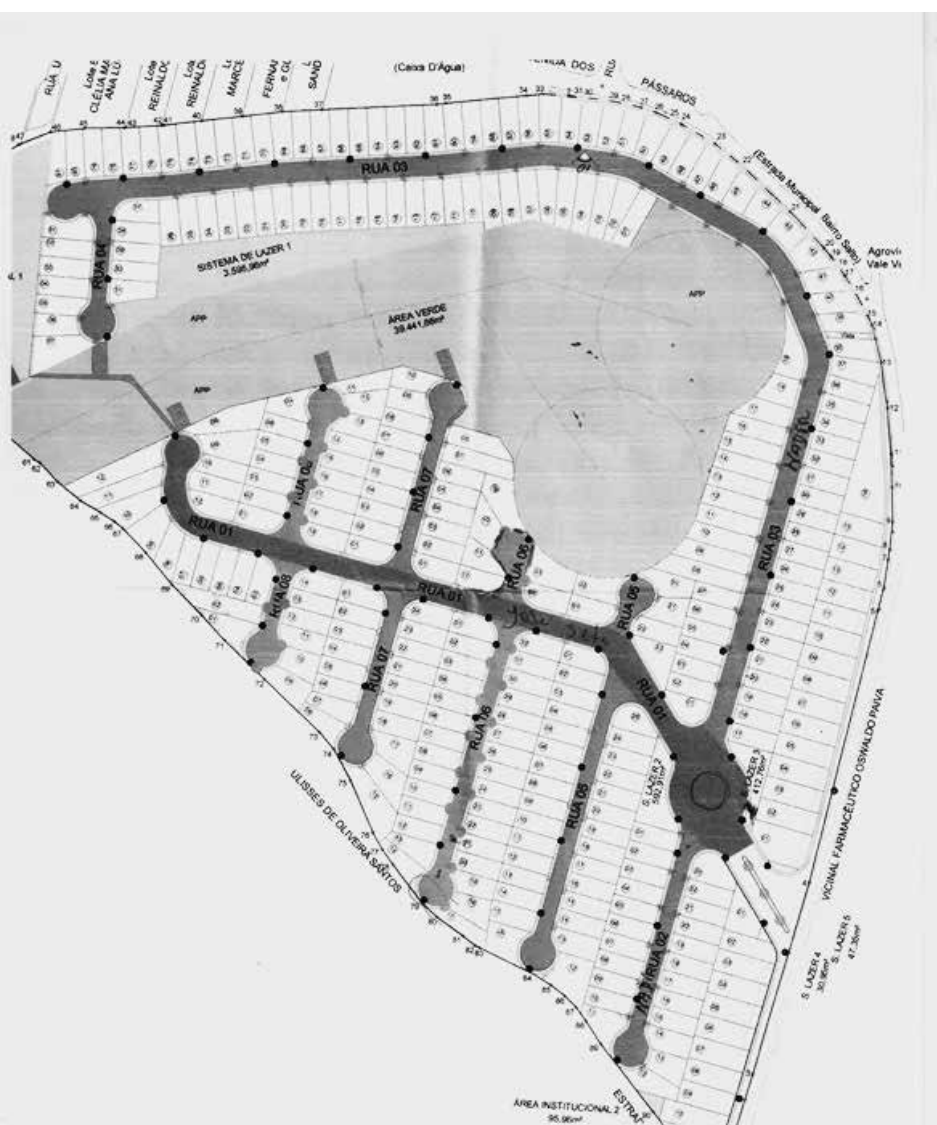

LEI Nº 4122/2017

“Denomina logradouro público como Rua José Maria Domingues de Faria – Zé Moquém, conforme específica”.

“De autoria do Vereador Lauro Aparecido de Toledo – PTB”

ANDRÉ EDUARDO BOZOLA DE SOUZA PINTO, PREFEITO MUNICIPAL DA ESTÂNCIA DE SOCORRO, ESTADO DE SÃO PAULO, USANDO DE SUAS ATRIBUIÇÕES LEGAIS, FAZ SABER QUE A CÂMARA MUNICIPAL APROVOU E ELE SANCIONA E PROMULGA A SEGUINTE LEI:

Art. 1.º Fica denominada **“Rua José Maria Domingues de Faria – Zé Moquém”** a Rua 08 – Trechos 01 e 02 – matrículas 17.573 e 17.574 – do Loteamento Palma Real, conforme mapa anexo.

Art. 2.º Esta Lei entra em vigor na data de sua publicação.

Prefeitura Municipal da Estância de Socorro, 07 de Dezembro de 2017.

Publique-se.
André Eduardo Bozola de Souza Pinto
Prefeito Municipal
Publicado no Jornal oficial de Socorro e afixado no mural da Prefeitura.
Darleni Domingues Gigli
Procuradora Jurídica

ANEXO I

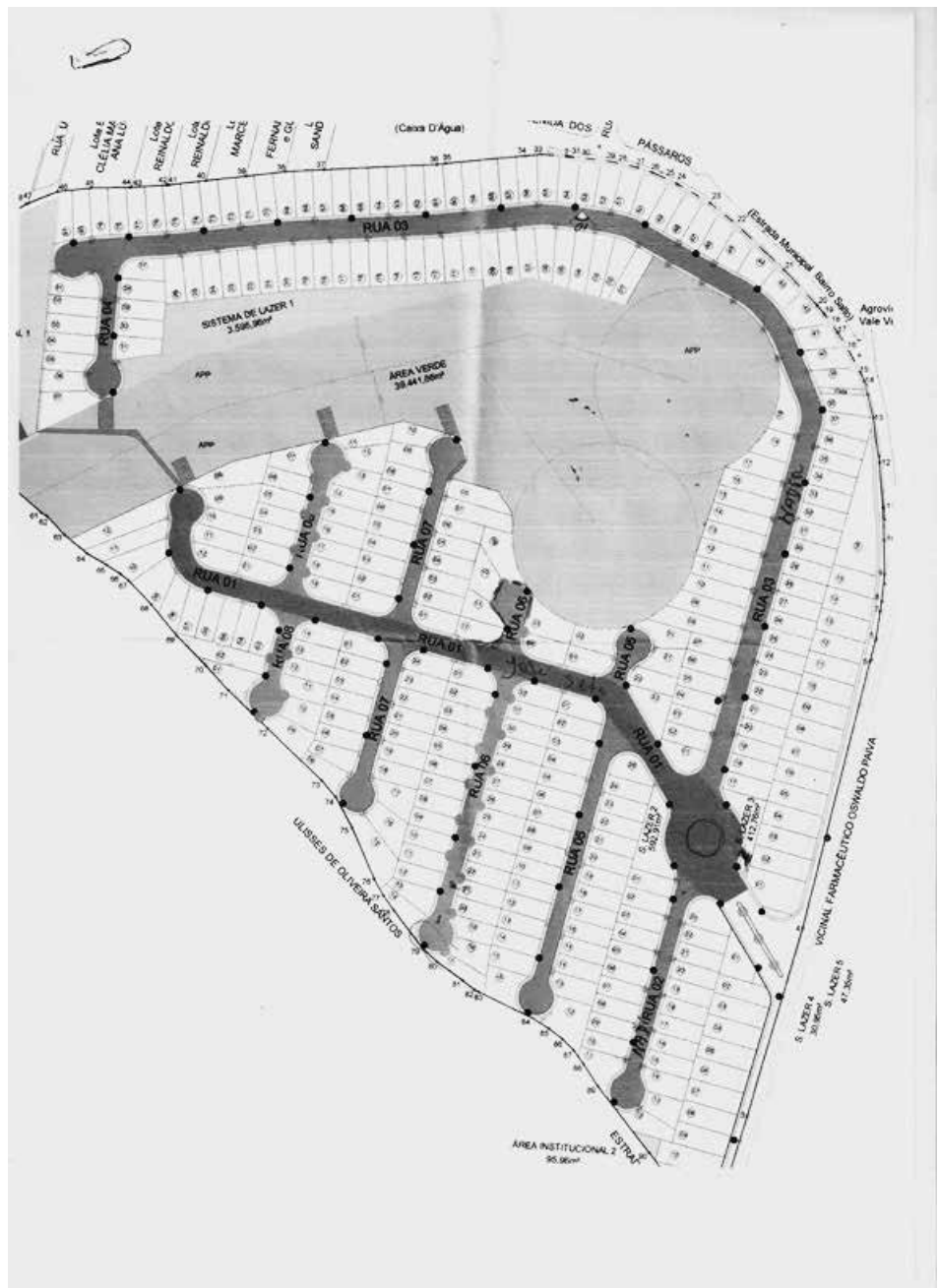

LEI Nº 4123/2017

“Denomina próprio municipal como Aeródromo das Estâncias – Coronel Aviador Angelo da Silva Pinto - Angelito, conforme específica”.

“De autoria do Vereador Lauro Aparecido de Toledo – PTB”

ANDRÉ EDUARDO BOZOLA DE SOUZA PINTO, PREFEITO MUNICIPAL DA ESTÂNCIA DE SOCORRO, ESTADO DE SÃO PAULO, USANDO DE SUAS ATRIBUIÇÕES LEGAIS, FAZ SABER QUE A CÂMARA MUNICIPAL APROVOU E ELE SANCIONA E PROMULGA A SEGUINTE LEI:

Art. 1.º Fica denominada **“Aeródromo das Estâncias – Coronel Aviador Angelo da Silva Pinto - Angelito”** o Aeródromo Municipal de Socorro.

Art. 2.º Esta Lei entra em vigor na data de sua publicação.

Prefeitura Municipal da Estância de Socorro, 07 de Dezembro de 2017.

Publique-se.
André Eduardo Bozola de Souza Pinto
Prefeito Municipal
Publicado no Jornal oficial de Socorro e afixado no mural da Prefeitura.
Darleni Domingues Gigli
Procuradora Jurídica

LEI Nº 4124/2017

“Denomina Passarela Profª Cecília Féres, conforme específica”.

“De autoria da Vereadora Edeli de Fátima Antunes de Almeida – PMB”

ANDRÉ EDUARDO BOZOLA DE SOUZA PINTO, PREFEITO MUNICIPAL DA ESTÂNCIA DE SOCORRO, ESTADO DE SÃO PAULO, USANDO DE SUAS ATRIBUIÇÕES LEGAIS, FAZ SABER QUE A CÂMARA MUNICIPAL APROVOU E ELE SANCIONA E PROMULGA A SEGUINTE LEI:

Art. 1.º Fica denominada **“Profª Cecília Féres”** a passarela localizada na Rua José Maria de Azevedo e Souza, via pública que liga os dois lados da cidade através do Rio do Peixe, nesta cidade de Socorro/SP.

Art. 2.º Esta Lei entra em vigor na data de sua publicação, revogadas as disposições em contrário.

Prefeitura Municipal da Estância de Socorro, 07 de Dezembro de 2017.

Publique-se.
André Eduardo Bozola de Souza Pinto
Prefeito Municipal
Publicado no Jornal oficial de Socorro e afixado no mural da Prefeitura.
Darleni Domingues Gigli
Procuradora Jurídica

LEI Nº 4125/2017

“Denomina Creche Municipal Prof.ª Maria Aparecida Tasca de Oliveira Santos”.

“De autoria da Vereadora Edeli de Fátima Antunes de Almeida – PMB”

ANDRÉ EDUARDO BOZOLA DE SOUZA PINTO, PREFEITO MUNICIPAL DA ESTÂNCIA DE SOCORRO, ESTADO DE SÃO PAULO, USANDO DE SUAS ATRIBUIÇÕES LEGAIS, FAZ SABER QUE A CÂMARA MUNICIPAL APROVOU E ELE SANCIONA E PROMULGA A SEGUINTE LEI:

Art. 1.º Fica denominada **“Creche Municipal Prof.ª Maria Aparecida Tasca de Oliveira Santos”**, a Creche Municipal localizada no Bairro São Bento, nesta cidade de Socorro/SP.

Art. 2.º Esta Lei entra em vigor na data de sua publicação, revogadas as disposições em contrário.

Prefeitura Municipal da Estância de Socorro, 07 de Dezembro de 2017.

Publique-se.
André Eduardo Bozola de Souza Pinto
Prefeito Municipal
Publicado no Jornal oficial de Socorro e afixado no mural da Prefeitura.
Darleni Domingues Gigli
Procuradora Jurídica

LEI Nº 4126/2017

“Autoriza o convênio com o Governo do Estado de São Paulo, por intermédio da Secretaria da Segurança Pública e pelo Instituto de Identificação “Ricardo Gumbleton Daunt” (IIRGD), objetivando a instalação, manutenção e funcionamento do Posto de Identificação do IIRGD nas instalações da Prefeitura Local”.

ANDRÉ EDUARDO BOZOLA DE SOUZA PINTO, PREFEITO MUNICIPAL DA ESTÂNCIA DE SOCORRO, ESTADO DE SÃO PAULO, USANDO DE SUAS ATRIBUIÇÕES LEGAIS, FAZ SABER QUE A CÂMARA MUNICIPAL APROVOU E ELE SANCIONA E PROMULGA A SEGUINTE LEI:

Art. 1.º - Fica o Chefe do Executivo Municipal autorizado a celebrar Convênio com o Estado de São Paulo, por intermédio da Secretaria da Segurança Pública e pelo Instituto de Identificação “Ricardo Gumbleton Daunt” (IIRGD), objetivando a instalação, manutenção e funcionamento do Posto de Identificação do IIRGD nas instalações da Prefeitura Local, garantindo ao Estado uma expedição com segurança da Carteira de Identidade, como também nas pesquisas e checagens das informações e documentações dos cidadãos, as quais serão realizadas cercadas de cuidados, não só biográficos como também biométricos.

Art. 2.º - O convênio poderá ser aditado, renovado e ou prorrogado, sempre no interesse público, cumpridas as exigências estabelecidas em seus termos e na presente Lei.

Art. 3.º - Esta Lei entrará em vigor na data de sua publicação, revogadas as disposições em contrário.

Prefeitura Municipal da Estância de Socorro, 07 de Dezembro de 2017.

Publique-se.
André Eduardo Bozola de Souza Pinto
Prefeito Municipal
Publicado no Jornal oficial de Socorro e afixado no mural da Prefeitura.
Darleni Domingues Gigli
Procuradora Jurídica

LEI Nº 4128/2017

“Denomina o Espaço do Artesão, no Centro de Exposições João Orlandi Pagliusi, de Maria Gladys Vita de Araújo”

ANDRÉ EDUARDO BOZOLA DE SOUZA PINTO, PREFEITO MUNICIPAL DA ESTÂNCIA DE SOCORRO, ESTADO DE SÃO PAULO, USANDO DE SUAS ATRIBUIÇÕES LEGAIS, FAZ SABER QUE A CÂMARA MUNICIPAL APROVOU E ELE SANCIONA E PROMULGA A SEGUINTE LEI:

Art. 1.º - Fica denominada de **“Maria Gladys Vita de Araújo”** o Espaço do Artesão, localizado no Centro de Exposições João Orlandi Pagliusi.

Art. 2.º - Esta Lei entra em vigor na data de sua publicação, revogadas as disposições em contrário.

Prefeitura Municipal da Estância de Socorro, 07 de Dezembro de 2017.

Publique-se.
André Eduardo Bozola de Souza Pinto
Prefeito Municipal
Publicado no Jornal oficial de Socorro e afixado no mural da Prefeitura.
Darleni Domingues Gigli
Procuradora Jurídica

LEI Nº 4129/2017

“Denomina Creche Municipal Prof.ª Filomena Coli Gurgel Barbosa”.

“De autoria da Vereadora Edeli de Fátima Antunes de Almeida – PMB”

ANDRÉ EDUARDO BOZOLA DE SOUZA PINTO, PREFEITO MUNICIPAL DA ESTÂNCIA DE SOCORRO, ESTADO DE SÃO PAULO, USANDO DE SUAS ATRIBUIÇÕES LEGAIS, FAZ SABER QUE A CÂMARA MUNICIPAL APROVOU E ELE SANCIONA E PROMULGA A SEGUINTE LEI:

Art. 1.º Fica denominada **“Creche Municipal Prof.ª Filomena Coli Gurgel Barbosa”**, a Creche Municipal localizada no Jardim Vila Palmira, nesta cidade de Socorro/SP.

Art. 2.º Esta Lei entra em vigor na data de sua publicação, revogadas as disposições em contrário.

Prefeitura Municipal da Estância de Socorro, 07 de Dezembro de 2017.

Publique-se.
André Eduardo Bozola de Souza Pinto
Prefeito Municipal
Publicado no Jornal oficial de Socorro e afixado no mural da Prefeitura.
Darleni Domingues Gigli
Procuradora Jurídica

LEI Nº 4130/2017

“Denomina Posto de Saúde Dr. Artur Melo Fernandes Filho”.

“De autoria da Vereadora Edeli de Fátima Antunes de Almeida – PMB”

ANDRÉ EDUARDO BOZOLA DE SOUZA PINTO, PREFEITO MUNICIPAL DA ESTÂNCIA DE SOCORRO, ESTADO DE SÃO PAULO, USANDO DE SUAS ATRIBUIÇÕES LEGAIS, FAZ SABER QUE A CÂMARA MUNICIPAL APROVOU E ELE SANCIONA E PROMULGA A SEGUINTE LEI:

Art. 1.º Fica denominada **“Posto de Saúde Dr. Artur Melo Fernandes Filho”**, o Posto de Saúde do Bairro das Lavras de Cima, nesta cidade de Socorro/SP.

Art. 2.º Esta Lei entra em vigor na data de sua publicação, revogadas as disposições em contrário.

Prefeitura Municipal da Estância de Socorro, 07 de Dezembro de 2017.

Publique-se.
André Eduardo Bozola de Souza Pinto
Prefeito Municipal
Publicado no Jornal oficial de Socorro e afixado no mural da Prefeitura.
Darleni Domingues Gigli
Procuradora Jurídica

LEI Nº 4131/2017

Denomina Rua Capitão Orlando Inocêncio Camargo, conforme especifica.

“De autoria da Vereadora Edeli de Fátima Antunes de Almeida – PMB”

ANDRÉ EDUARDO BOZOLA DE SOUZA PINTO, PREFEITO MUNICIPAL DA ESTÂNCIA DE SOCORRO, ESTADO DE SÃO PAULO, USANDO DE SUAS ATRIBUIÇÕES LEGAIS, FAZ SABER QUE A CÂMARA MUNICIPAL APROVOU E ELE SANCIONA E PROMULGA A SEGUINTE LEI:

Art. 1.º Fica denominada **“Rua Capitão Orlando Inocêncio Camargo”** a Rua 07 (sete) do Loteamento “Portal Colonial” conforme croqui anexo.

Art. 2.º Esta Lei entra em vigor na data de sua publicação, revogadas as disposições em contrário.

Prefeitura Municipal da Estância de Socorro, 07 de Dezembro de 2017.

Publique-se.
André Eduardo Bozola de Souza Pinto
Prefeito Municipal
Publicado no Jornal oficial de Socorro e afixado no mural da Prefeitura.
Darleni Domingues Gigli
Procuradora Jurídica

ANEXO

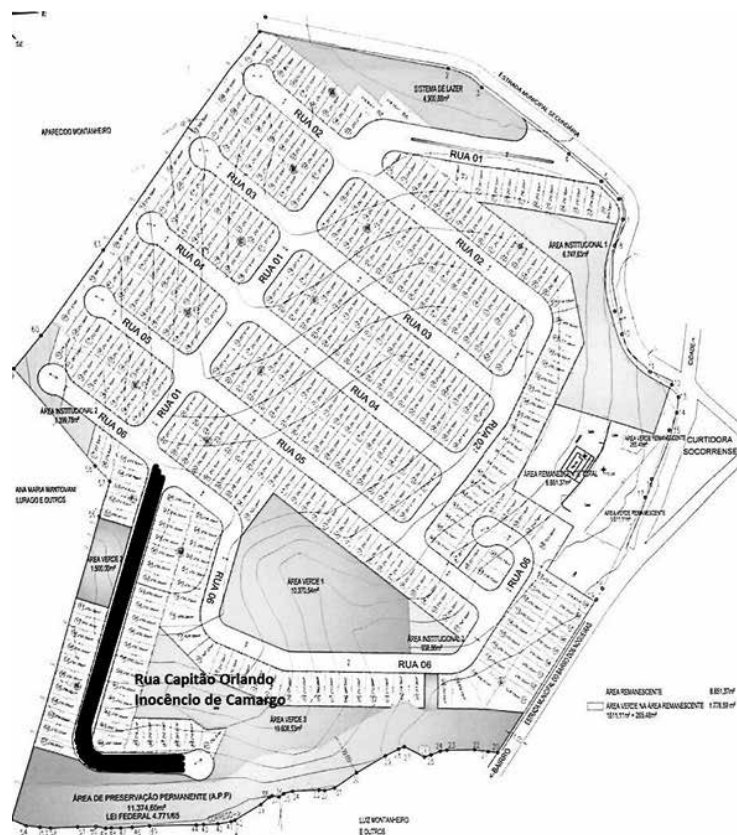

LEI Nº 4132/2017

Denomina Rua Thomas Marcelino Borim, conforme especifica.

“De autoria da Vereadora Edeli de Fátima Antunes de Almeida – PMB”

ANDRÉ EDUARDO BOZOLA DE SOUZA PINTO, PREFEITO MUNICIPAL DA ESTÂNCIA DE SOCORRO, ESTADO DE SÃO PAULO, USANDO DE SUAS ATRIBUIÇÕES LEGAIS, FAZ SABER QUE A CÂMARA MUNICIPAL APROVOU E ELE SANCIONA E PROMULGA A SEGUINTE LEI:

Art. 1.º Fica denominada **“Rua Thomas Marcelino Borim”** a Rua 04 (quatro) do Loteamento “Portal Colonial” conforme croqui anexo.

Art. 2.º Esta Lei entra em vigor na data de sua publicação, revogadas as disposições em contrário.

Prefeitura Municipal da Estância de Socorro, 07 de Dezembro de 2017.

Publique-se.
André Eduardo Bozola de Souza Pinto
Prefeito Municipal
Publicado no Jornal oficial de Socorro e afixado no mural da Prefeitura.
Darleni Domingues Gigli
Procuradora Jurídica

ANEXO

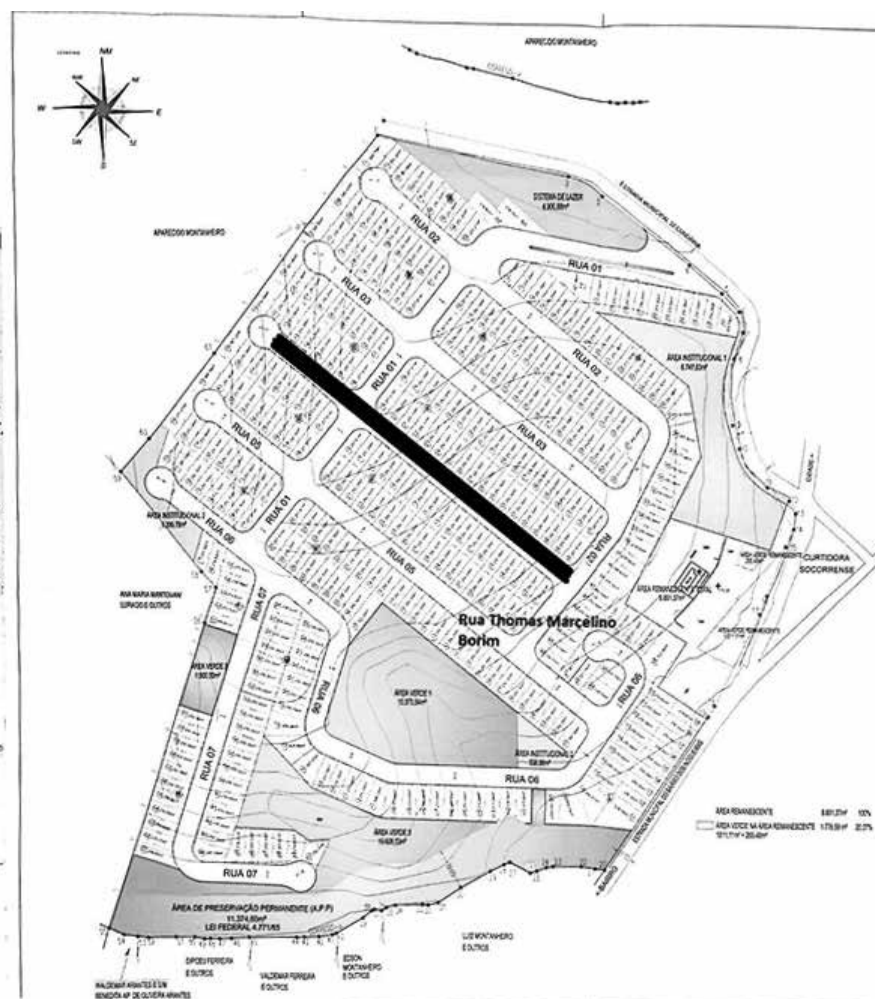

LEI Nº 4133/2017

Denomina Rua Francisco Sebastião Ferragutti, conforme especifica.

“De autoria da Vereadora Edeli de Fátima Antunes de Almeida – PMB”

ANDRÉ EDUARDO BOZOLA DE SOUZA PINTO, PREFEITO MUNICIPAL DA ESTÂNCIA DE SOCORRO, ESTADO DE SÃO PAULO, USANDO DE SUAS ATRIBUIÇÕES LEGAIS, FAZ SABER QUE A CÂMARA MUNICIPAL APROVOU E ELE SANCIONA E PROMULGA A SEGUINTE LEI:

Art. 1.º Fica denominada **“Rua Francisco Sebastião Ferragutti”** a Rua 03 (três) do Loteamento “Portal Colonial” conforme croqui anexo.
Art. 2.º Esta Lei entra em vigor na data de sua publicação, revogadas as disposições em contrário.

Prefeitura Municipal da Estância de Socorro, 07 de Dezembro de 2017.

Publique-se.
André Eduardo Bozola de Souza Pinto
Prefeito Municipal
Publicado no Jornal oficial de Socorro e afixado no mural da Prefeitura.
Darleni Domingues Gigli
Procuradora Jurídica

ANEXO

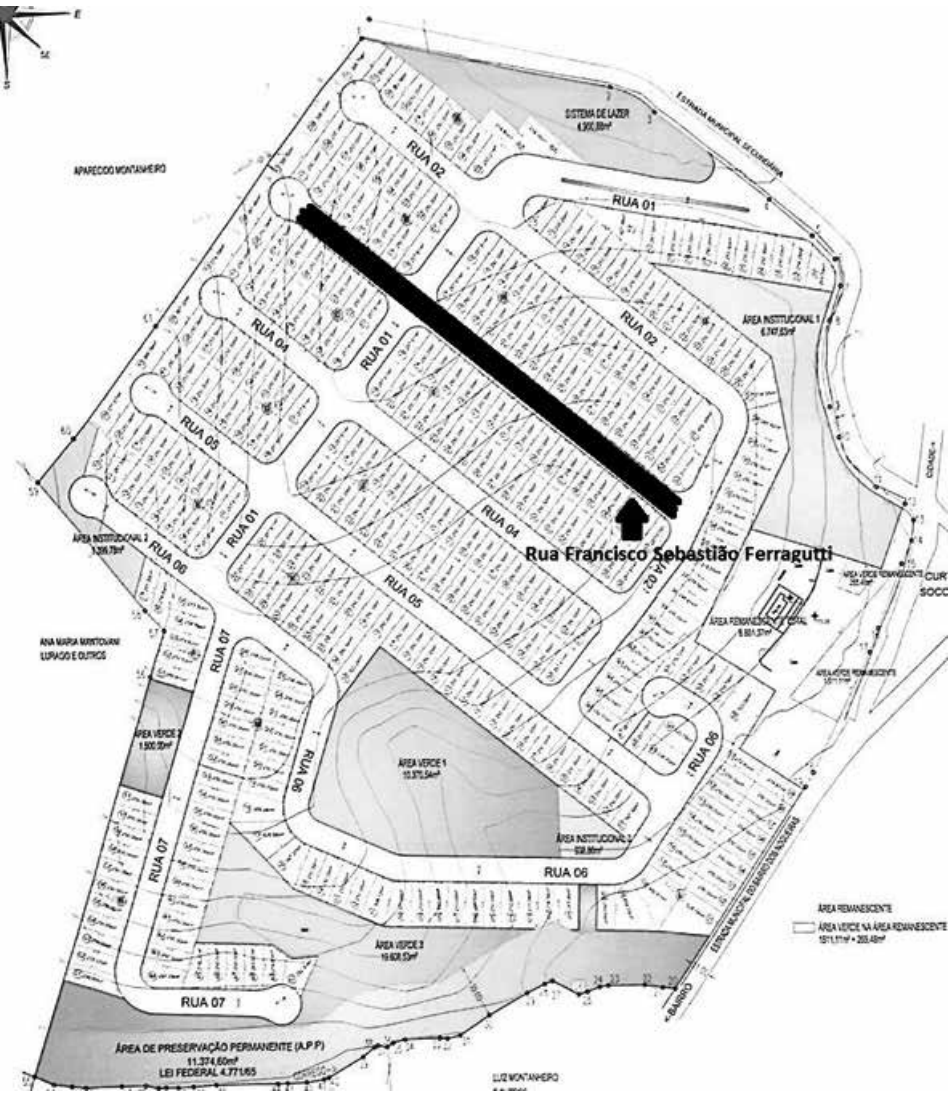

LEI Nº 4134/2017

“Denomina Creche Municipal Prof.º José Carlos Dias de Oliveira”.

“De autoria da Vereadora Edeli de Fátima Antunes de Almeida – PMB”

ANDRÉ EDUARDO BOZOLA DE SOUZA PINTO, PREFEITO MUNICIPAL DA ESTÂNCIA DE SOCORRO, ESTADO DE SÃO PAULO, USANDO DE SUAS ATRIBUIÇÕES LEGAIS, FAZ SABER QUE A CÂMARA MUNICIPAL APROVOU E ELE SANCIONA E PROMULGA A SEGUINTE LEI:

Art. 1.º Fica denominada **“Creche Municipal Prof.º José Carlos Dias de Oliveira”**, a Creche Municipal localizada no Jardim Carvalho, nesta cidade de Socorro/SP.
Art. 2.º Esta Lei entra em vigor na data de sua publicação, revogadas as disposições em contrário.

Prefeitura Municipal da Estância de Socorro, 07 de Dezembro de 2017.

Publique-se.
André Eduardo Bozola de Souza Pinto
Prefeito Municipal
Publicado no Jornal oficial de Socorro e afixado no mural da Prefeitura.
Darleni Domingues Gigli
Procuradora Jurídica

CMDCA

RESOLUÇÃO CMDCA nº 06/2017

Atesta a regularidade de inscrição de entidade junto ao CMDCA

O Conselho Municipal dos Direitos da Criança e do Adolescente do Município de Socorro/SP- CMDCA, no uso das atribuições que lhe confere a lei municipal nº 2.863, de 18 de novembro de 1999 e suas alterações; Considerando a necessidade de comprovação de regularidade de inscrição das entidades junto ao CMDCA, RESOLVE:

Artigo 1º - Atestar que a entidade: **LAR DOM BOSCO**, CNPJ nº 71.265.367/0001-85, com sede na Rua Poeta Paschoal Granato, nº 320- Bairro São Bento, na cidade de Socorro/SP, encontra-se até a presente data, regularmente inscrita junto a este conselho, sob inscrição de nº **03**.
Artigo 2º - Desde que não apresente nenhuma irregularidade, a instituição acima citada terá sua certificação válida até 30/04/2018.
Artigo 3º - Essa resolução entra em vigor na data de sua publicação.

Socorro, 14 de Dezembro de 2017.

VANESSA AP. BENATTI MAZOLINI
 Presidente do CMDCA

RESOLUÇÃO CMDCA nº 07/2017

Publicar o Calendário de Reuniões Ordinárias para o ano de 2018.

O Conselho Municipal dos Direitos da Criança e do Adolescente do Município de Socorro/SP- CMDCA, no uso das atribuições que lhe confere a lei municipal nº 2.863, de 18 de novembro de 1999 e suas alterações; Considerando a necessidade de comprovação de regularidade de inscrição das entidades junto ao CMDCA; Considerando a aprovação pelo Colegiado em Reunião Ordinária do dia 13/12/2017, RESOLVE:

Artigo 1º - Publicar o Calendário de Reuniões Ordinárias para o ano de 2018:

Meses	Reunião Ordinária
Janeiro	18/01/2018
Fevereiro	15/02/2018
Março	15/03/2018
Abril	19/04/2018
Mai	17/05/2018
Junho	21/06/2018
Julho	19/07/2018
Agosto	23/08/2018
Setembro	20/09/2018
Outubro	18/10/2018
Novembro	22/11/2018
Dezembro	13/12/2018

Artigo 2º - As datas, acima citadas, poderão sofrer alterações por motivos de força maior.
Artigo 3º - Essa resolução entra em vigor na data de sua publicação.

Socorro, 13 de Dezembro de 2017.

VANESSA AP. BENATTI MAZOLINI
 Presidente do CMDCA

RESOLUÇÃO CMDCA nº 08/2017

Suspensão de Inscrição no CMDCA

O Conselho Municipal dos Direitos da Criança e do Adolescente do Município de Socorro/SP- CMDCA, no uso das atribuições que lhe confere a lei municipal nº 2.863, de 18 de novembro de 1999 e suas alterações; Considerando a necessidade de comprovação de regularidade de inscrição das entidades junto ao CMDCA; Considerando a aprovação pelo Colegiado em Reunião Ordinária do dia 13/12/2017; Conforme competências atribuídas no artigo 4º do Regimento Interno do CMDCA (Resolução 007/2012); conforme deliberação da Assembleia de 19/10/2017; e das deliberações do Colegiado de 16/11/2017, RESOLVE:

Artigo 1º - Suspender a Inscrição e o Registro da Entidade, por não apresentar a documentação completa necessária: **REDE APRENDIZ**, CNPJ 14.878.686/0001-22, localizada no endereço: Rua Poeta Paschoal Granato, S/N – Bairro do São Bento.
Artigo 2º - A entrega dos documentos para renovação da Inscrição e Registro da Entidade se faz no prazo de 30 de abril de todos os anos.
Artigo 3º - Essa resolução entra em vigor na data de sua publicação.

Socorro, 13 de Dezembro de 2017.

VANESSA AP. BENATTI MAZOLINI
 Presidente do CMDCA

GUARDA CIVIL MUNICIPAL

CONCURSO PÚBLICO 01/2013

Resultado final

Exmo. Dr. ANDRÉ EDUARDO BOZOLA DE SOUZA PINTO, Prefeito Municipal da Estância de Socorro/SP, no uso de suas atribuições legais, torna público o resultado final, em cumprimento a Decisão Judicial proferida em 31/03/2015 no Processo 0000749-72.2014.8.26.0601, referente ao concurso público 01/2013 para provimento dos empregos de: Guarda Municipal 2ª Classe Masculino e Guarda Municipal 2ª Classe Feminino, do quadro de pessoal efetivo, instituídos pela Lei Municipal nº 3007/2003 e da Lei Complementar 197/2012 e suas alterações.

CANDIDATOS MASCULINO	DOCUMENTO	CLASSIFICAÇÃO
Fernando França Ferreira	54.333.580	01
Rodrigo Armentano Jvarini	40.104.638-2	02
Luis Felipe Cardoso	47.343.158-0	03
Mateus Rodrigues Sales	44.882.840-6	04
Emerson de Souza Moreira	40.280.838	05
José Augusto Mateus	40.603.919-7	06
Matheus Fernandes de Moraes	40.203.264-9	07
Eduardo da Silva Oliveira	24.357.480-0	08
Lucas Godoi Torteli	30.821.219-8	09
Daniel Aparecido Alves de Oliveira	45.647.244-7	10
Henrique Freitas Fernandes	15.338.519	11
Danilo da Silva Pinto	48.013.749	12
André Luiz dos Santos	33.174.577	13
Ricardo Rafael Pires de Oliveira	47.930.549-3	14
Diego Luis Fiquer	44.796.381-8	15
Abdo Jorge Miguel Filho	33.132.833-1	16
José Antonio de Moraes	46.853.272-9	17
Henrique Aparecido de Souza	40.280.657-8	18
Danilo José de Moraes	43.950.136	19
Jefferson Correa de Moraes	44.919.567	20
Vanderlei Zanesco de Oliveira	42.478.3990-3	21

CANDIDATOS FEMININO	DOCUMENTOS	CLASSIFICAÇÃO
Raiane Maria Gomes	47.930.572-9	01
Bruna Helena Mendrot	47.356.912-7	02
Thaysa Reitrovato Lambert	47.352.856-3	03
Daniela Oliani Mosca	44.798.128	04

Socorro, 12 de dezembro de 2017

ANDRÉ EDUARDO BOZOLA DE SOUZA PINTO
 Prefeito Municipal da Estância de Socorro



Acesse e interaja:
www.socorro.sp.gov.br

www.facebook.com/prefeitura.socorro

LICITAÇÃO**EXTRATO TRIMESTRAL DEZEMBRO DE 2017**

ATA DE REGISTRO DE PREÇOS Nº 019/2017 - PROCESSO Nº 074/2017/PMES - PREGÃO PRESENCIAL PARA REGISTRO DE PREÇO Nº 044/2017 - Extrato 1ª Publicação Trimestral de Registro de preços para Aquisição de cascalho britado reciclado, pelo período de 12 (doze) meses, conforme especificações constantes no Termo de Referência do edital.

EVELI MALUF RODRIGUES ALVES - ME				
Item	Quant.	Unid	Descrição	Valor unitário
I	3.750	Toneladas	Cascalho britado reciclado	R\$ 40,00
cota reservada do item 01	1.250	Toneladas	Cascalho britado reciclado	R\$ 40,00

ATA DE REGISTRO DE PREÇOS Nº 011/2017 - PROCESSO 041/2017 – PREGÃO PRESENCIAL PARA REGISTRO DE PREÇOS Nº 028/2017 - Extrato 2ª Publicação Trimestral de Registro de preços para Registro de Preço para Aquisição de cestas básicas, para atendimento às famílias carentes inscritas nos programas sociais do Município, com entregas parceladas, durante o período de 12 (doze) meses, conforme especificações constantes no Termo de Referência do edital. Socorro, 21 de dezembro de 2017.

MARIA LUIZA SOUZA MAZZOLINI ME				
ITEM	QUANT.	UNID.	DESCRIÇÃO	VALOR UNITÁRIO
01	3.750	Unidades	Cestas Básicas, conforme especificações abaixo, sendo: Entregas parceladas pelo período de 12 meses;	R\$ 59,28
cota reservada do item 01	1.250	Unidades	Cestas Básicas, conforme especificações abaixo, sendo: Entregas parceladas pelo período de 12 meses;	R\$ 59,28

PRODUTOS QUE COMPÕEM A CESTA:

Quant.	Unid.	Especificação	Marca(s) dos Produtos	Valor em R\$ Unitário
05	Kg	Arroz tipo I	Pileco, Saboroso Blue Ville	R\$ 2,00
03	Kg	Feijão Cariquinha Tipo I	Ponca, Natu, Tio J	R\$ 5,00
01	Kg	Farinha de Trigo	Dona Benta, Corina, Tia Ofélia	R\$ 1,73
02	Latas ou frascos	Óleo de Soja Refinado – 900 ml	Cocamar, Concordia, Soya	R\$ 2,70
02	Kg	Açúcar Refinado	Caravelas, Guarani	R\$ 1,84
01	Kg	Café em pó torrado e moído	Barracão Mantiqueira	R\$ 11,45
01	Kg	Fubá	Pedra Bela, Xodo Milho	R\$ 1,60
01	Kg	Sal refinado iodado	Lebre, União, Norsal	R\$ 0,80
01	Lata	Sardinha – aprox. 250 gr., tamanho médio	Gomes da Costa, Palmeiras	R\$ 3,90
01	Lata	Extrato de Tomate – aprox. 370 gr.	Quero, Xavante	R\$ 2,27
01	Kg	Macarrão com ovos – tipo parafusinho	Galo, Santa Amália, Flor de Liz, Liane	R\$ 3,00
01	Unid.	Embalagem reforçada, plástica ou em caixa de papelão.	Art Limp	R\$ 0,45

ATA DE REGISTRO DE PREÇOS Nº 012/2017 - PROCESSO Nº 043/2017/PMES - PREGÃO PRESENCIAL PARA REGISTRO DE PREÇO Nº 030/2017 - Extrato 2ª Publicação Trimestral de Registro de preços para Registro de Preço para Registro de preços para Contratação de empresas especializadas para locação de banheiros químicos, pelo período de 12 meses, conforme especificações constantes no Projeto Básico – Anexo II do edital. Socorro, 21 de dezembro de 2017.

JR4 PRODUÇÕES LTDA - ME					
lote	Item	Quant.	Unid.	Especificação/ Conforme Projeto Básico	Preço unitário
01	01	800	Diária	Locação de cabines de Banheiros químico convencional STANDART – masculino, feminino, conforme especificações constantes no Projeto Básico.	R\$ 147,75
	02	200	Diária	Locação de cabines de Banheiros químico, adaptado para deficiente físico – masculino, feminino, conforme especificações constantes no Projeto Básico.	R\$ 197,00

ATA DE REGISTRO DE PREÇOS Nº 002/2017 - PROCESSO Nº 104/2016/PMES - PREGÃO PRESENCIAL PARA REGISTRO DE PREÇO Nº 048/2016 - Extrato 3ª Publicação Trimestral de Registro de preços para Aquisição de insumos necessários ao tratamento do Diabetes Mellitus (seringa, lanceta, tiras reagentes/glicosímetros), pelo período de 12 (doze) meses, conforme especificações descritas no anexo II – Termo de Referência do edital. Socorro, 21 de dezembro de 2017.

INJEX INDÚSTRIAS CIRÚRGICAS LTDA					
ITEM	QUANT.	UNID.	DESCRIÇÃO	Marca/ modelo / nº do registro	Valor unitário
1	225.000	un	Seringa 100 ui 8 mm. Atóxica, capacidade de 50 ui, descartável, incolor com resistência mecânica, corpo cilíndrico, escala em gravação indelével de 0 a 50 ui, com divisões de 01 em 01 unidades, com agulha hipodérmica acoplada no corpo da seringa (monobloco, extremidade proximal do embolo com pistão de vedação de borracha atóxica, epirogênica. Dimensões: 08mmx0,3mm, confeccionada em aço inoxidável, siliconizado, nivelado, polida, cilíndrica, reta, oca, bisel trifacetado, afiada, com canhão translúcido, provida de protetor que permita perfeita adaptação do canhão, embalada de material que permita barreira microbiana e abertura asséptica.	INJEX STILLY LINE 10160610013	R\$ 0,34

CIRÚRGICA FERNANDES COMÉRCIO DE MATERIAIS CIRÚRGICOS E HOSPITALARES SOCIEDADE LTDA

ITEM	QUANT.	UNID.	DESCRIÇÃO	Marca/ modelo / nº do registro	Valor unitário
2	225.000	UN	Lanceta retrátil. Em aço inoxidável calibre de 28g, 0,36mm com lâmina perfurocortante autoretrátil, não permitindo ser remontada ou reutilizada, e que dispense o uso de lancetador. Em conformidade com nr 32 do ministério do trabalho e anvisa. Com registro no ministério da saúde	STERILANCE 10150470308 COD. ALFANDEGÁRIO: 90189099	R\$ 0,23

MEDLEVENSOHN COMÉRCIO E REPRESENTAÇÕES DE PRODUTOS HOSPITALARES LTDA

ITEM	QUANT.	UNID.	DESCRIÇÃO	Marca/ modelo / nº do registro	Valor unitário
3	6000	CX	Tira reagente para determinação quantitativa de glicemia capilar, utilizando metodologia enzimática, com leitura por amperometria ou fotometria e apresentação do resultado através de monitor portátil. Com faixa de medição de 20 a 600 mg/dl, aceitando valores inferiores e superiores, trazendo externamente dados de identificação procedência, número de lote, data de fabricação, validade e número de registro na ANVISA e ser possuidora do CBPF certificado de boas práticas de fabricação da ANVISA. As tiras devem absorver completamente a amostra de sangue, não permitindo contato do sangue com aparelho monitor. Caixas com 50 unidades de tiras	ACON BIOTECH CO.LTD 80011990002	R\$ 22,00
	600	PC	Aparelhos glicosímetros compatíveis com as tiras reagentes para medição automatiza da glicose sanguínea em regime de comodato	ON CALL PLUS 80011990003	Em comodato

EQUIPAR SUPRIMENTOS EIRELI EPP

ITEM	QUANT.	UNID	DESCRIÇÃO	Marca/ modelo / nº do registro	Valor unitário
06	75.000	UN	Lanceta retrátil. Em aço inoxidável calibre de 28g, 0,36mm com lâmina perfurocortante autoretrátil, não permitindo ser remontada ou reutilizada, e que dispense o uso de lancetador. Em conformidade com nr 32 do ministério do trabalho e anvisa. Com registro no ministério da saúde	LITE 2 MEDLEVENSOHN	R\$ 0,37
07	2000	CX	Tira reagente para determinação quantitativa de glicemia capilar, utilizando metodologia enzimática, com leitura por amperometria ou fotometria e apresentação do resultado através de monitor portátil. Com faixa de medição de 20 a 600 mg/dl, aceitando valores inferiores e superiores, trazendo externamente dados de identificação procedência, número de lote, data de fabricação, validade e número de registro na ANVISA e ser possuidora do CBPF certificado de boas práticas de fabricação da ANVISA. As tiras devem absorver completamente a amostra de sangue, não permitindo contato do sangue com aparelho monitor. Caixas com 50 unidades de tiras	ONCALL PLUS 80145900869	R\$ 37,50
	200	PC	Aparelhos glicosímetros compatíveis com as tiras reagentes para medição automatiza da glicose sanguínea em regime de comodato	ONCALL PLUS 80145901138	Em comodato

ATA DE REGISTRO DE PREÇOS Nº 003/2017 - PROCESSO Nº 101/2016/PMES - PREGÃO PRESENCIAL PARA REGISTRO DE PREÇO Nº 045/2016 - Extrato 3ª Publicação Trimestral de Registro de preços para Aquisição de materiais de papelaria para uso em escritório e para uso pedagógico, acessórios e afins, aviamentos e materiais para artesanato, pelo período de 12 (doze) meses, conforme especificações descritas no anexo II – Termo de Referência do edital. Socorro, 21 de dezembro de 2017.

ANTONIO GERALDO COSTA EPP

ITEM	QUANT.	UNID.	DESCRIÇÃO MÍNIMA	Preço Unitário	Marca
1	2	caixa	etiqueta para impressora laser ref. 2501 tamanho carta 21,5 x 27,9	R\$ 7,77	Polifix
3	30	unidade	pasta de a/z lombo largo. 1º linha, tamanho ofício, reforçada, cores: verde, azul ou cinza	R\$ 8,00	frama
5	17	caixas	corretivo líquido, conteúdo de 18 ml; a base de água; não tóxico; inodoro, selo de segurança do immetro descrito na etiqueta original da embalagem; além da composição química; do nome do responsável técnico e a razão social da empresa; cnpj; com o respectivo endereço. acondicionados em caixas com 12 unidades	R\$ 13,37	frama
9	131	unidade	caderno espiral 1/4, aproximadamente 96 (noventa e seis) folhas, tamanho: (pequeno), com espiral, com impressão de linhas e margens sem rasuras ou borrões, com traços limpos e precisos, sem dobraduras, rugas, manchas ou furos, capa flexível, capa/contracapa revestidas de papel couché, folhas internas de papel off-set de 56gramas/m2 pautado, com estampas variadas.	R\$ 2,09	jandaia
11	360	caixa	giz de cera, gizões de cera, crayones de cera, formato de jumbo, cores vivas e intensas, atóxico, não mancha as mãos, não borra, não esfarea, composto de ceras, pigmentos orgânicos especiais e mineral inerte, caixa com 12 cores, peso líquido de 132 gramas, embalagens: contendo 12 cores diversas cada estojo, fabricação nacional e com selo do immetro.	R\$ 2,30	maripel
12	140	unidade	pasta de a/z lombo estreito. 1º linha., tamanho ofício, reforçada, cores: verde, azul ou cinza	R\$ 8,00	frama
13	15	caixa	clipes nº. 4/0, caixa com 500g, em arame de aço com acabamento niquelado) 1ª linha.	R\$ 7,40	bacchi
23	200	unidade	pasta catálogo com 100 sacos plásticos, medindo: 0,20 225x339mm, injetada preta, contém 04 parafusos de metal, com 100 sacos plástico, grosso, pvc rígido injetada	R\$ 24,00	acp
25	60	folha	papel pedra, papel econatural; com composicao de fibras aparentes 100% naturais e 20% de celulose reciclada; pesando 90 g/m2; medindo < 66 x 96 > cm; na cor pedra sabao	R\$ 0,95	Cristina
27	86	caixa	clipes nº. 2/0, caixa com 500g, em arame de aço niquelado - 1ª linha.	R\$ 7,40	bacchi
28	12	caixa	clipes nº 6/0, caixa com 500g, em arame de aço com acabamento niquelado) 1ª linha.	R\$ 7,40	bacchi
29	59	unidade	estilete tamanho médio, cabo medindo aproximadamente 15cm de comprimento, om regulador deslizante para manuseio da lâmina: lâmina com medidas aproximadas de 1,6cmx10cm com cabo plástico. 1ª linha	R\$ 1,17	cis
30	101	caixa	lápiz preto, nº 02, com grafite macio e resistente, sem queblápis preto, nº 02, com grafite macio e resistente, sem quebrar o grafite ao apontar, com exclusivo processo de colagem da mina, que proporciona maior resistência a quebra, de forma hexagonal, traço escuro de alta apagabilidade, medidas do lápis apontado com tamanho de 17,5 centímetros, confeccionado com 100% madeira de reflorestamento, com grafite mais grosso de 3,3mm, composição: grafite, madeira plantada e material cerâmico, fabricação nacional. embalagem: caixa com 144 unidades, e com selo do immetro.	R\$ 40,50	f a b e r m u l t i - c o l o r
31	109	caixa	grampo fixa papel; trilha; galvanizado, apresentado em caixa contendo 50 jogos	R\$ 10,72	bacchi
33	5	caixa	clipes nº. 3/0, caixa com 500g, em arame de aço com acabamento niquelado 1ª linha.	R\$ 7,40	bacchi
34	2	pacote	caneta para transparência, com 12 unidades, cor: preta.; ponta : grossa, tinta à base de solvente permanente.	R\$ 34,55	pilot
37	477	unidade	cola quente, bastão fino, adesivo termoplástico elaborado à base de resinas sintéticas e ceras especiais indicado para as mais diversas aplicações. para colar: -peças de madeira, móveis, decoração e outros materiais porosos. -embalagens flexíveis e rotulagens; -brinquedos e modelos; -flores artificiais.	R\$ 0,26	black b
40	18	caixa	clipes nº. 8/0, caixa com 500g, em arame de aço com acabamernto niquelado) 1ª linha.	R\$ 7,40	bacchi
45	50	unidade	caderno espiral; de arame galvanizado; espessura de 0,9 a 1,1mm; no formato universitário; com capa em 1 cor; pesando 250g/m2; com 200 folhas com divisoes; gramatura da folha 56g/m2	R\$ 10,08	foroni

47	30	caixa	giz escolar, colorido, embalagem primária: caixa de papelão firme com no mínimo 50 bastões acondicionados sem folga, de forma que esses bastões não balancem para evitar a quebra em transportes, macio, antialérgico e não tóxico (apresentar no ato da entrega da proposta laudo de certificado de ensaios de: irritação cutânea primária, de toxidez-48h, de irritação ocular-7 dias e de sensibilização cutânea maximizada), envolvido em uma camada plastificante, que não desprenda sujidade nas mãos, que não quebra fácil, com ingredientes: gipsita desidratada, água e plastificante com medidas mínimas de 81mm de comprimento e 10mm de diâmetro, fabricação nacional e com selo do inmetro	R\$ 3,56	calac
48	53	caixa	grampo para grampeador; de arame de aço galvanizado; medindo 23/08, com 5000 unidades	R\$ 10,85	bacchi
49	17	unidade	pasta com elástico em polipropileno, medindo 245x335x40 cor: branca ou fumê, pasta plástica em polipropileno (pp) texturizado na espessura 0,50mm, material leve, atóxico, resistente e reciclável	R\$ 2,04	acp
51	700	unidade	fitas adesivas de polipropileno para embalagem, transparente, nas medidas 45mmx50mm, constituídas de um dorso de filme de polipropileno biorientado de 0,025mm de espessura, tratado, coberta com um adesivo progressivo à base de borracha e resina sintética	R\$ 2,31	fitpel
58	2	peça	prancheta portátil; de duratex; tamanho ofício; com prendedor metálico	R\$ 2,10	carbrink
61	1030	unidade	caderno brochura; costurado; capa dura 1/4; capa 01 cor (azul); pesando no mínimo 90g/m ² ; com no mínimo 46 fls; pesando 56 g/m ² ; deve atender a norma nbr 6045-versão 2000.	R\$ 2,32	tilibra
62	710	caixa	lápís de cor, inteiros, sextavado ou redondo, cores sortidas, composto por pigmentos, aglutinantes, carga inerte e ceras com formato sextavado, fabricado com pigmentos de alta qualidade que proporcionam melhor cobertura, com cores vivas e brilhantes, com tabela de cores na caixa, (para despertar na criança o valor das cores) com mina macia, desliza melhor permitindo variações de tons suaves até traços intensos, super resistentes, fixação do grafite à madeira tornando o lápis mais resistentes ao usar e apontar sem quebrar a mina, confeccionado com 100% madeira de reflorestamento, mina mais grossa de 3,3mm (medidas mínimas), medidas do lápis apontado de 17,5cm, contendo 24 cores diversas em cada estojo, fabricação nacional e com selo inmetro.	R\$ 16,90	tris
63	315	rolo	fitas adesivas de polipropileno, para aplicação e uso no escritório e no lar. dispensada e cortada no aparelho dispensador; medindo (12mmx65m), transparente.	R\$ 1,13	adelb / euro
73	550	unidade	cola quente, bastão grosso, adesivo termoplástico elaborado à base de resinas sintéticas e ceras especiais indicado para as mais diversas aplicações. para colar: -peças de madeira, móveis, decoração e outros materiais porosos. -embalagens flexíveis e rotulagens -brinquedos e modelos -flores artificiais	R\$ 0,60	black b
77	360	caixa	massa de modelar com 12 cores com peso mínimo de 200g, a base de carboidratos de cereais, água, glúten, cloreto de sódio, propil parabeno, aroma, aditivos e pigmentos. massa com textura super macia, excelente consistência, cores vivas e miscíveis, que não esfafela, produto atóxico, não mancha as mãos, indicação para crianças a partir de 03 anos de idade com validade de 24 meses.	R\$ 2,90	acrilix soft
80	20	unidade	pintura de rosto, indicada para palhaços de textura macia e fácil de limpar 10 cores cremosa (vermelho, amarelo, azul, branco, preto, verde, marrom, roxo, rosa e rosa e laranja).	R\$ 7,76	rostop / your
82	5	unidade	pinel de referencia 308 n° 2/0	R\$ 5,36	tigre
83	5	unidade	pinel de referencia 485 n° 5/0	R\$ 9,18	tigre
91	15	rolos	linha para costura fio 120 cone com 200 jds na cor branca	R\$ 1,26	RS
92	45	rolos	linha para costura fio 120 cone com 200 jds na cor preta, branca	R\$ 1,26	RS
102	50	caixa	lantejoulas 6mm sortida com 3g caixa com 6 unidades	R\$ 2,22	lantecor
109	795	caixa	borracha branca n°. 20 feita de látex natural, escolar, no formato retangular. embalagem: caixa com 20 borrachas e com selo do inmetro em látex branca, macia para apagar lápis preto, sem borrar e sem rasgar as folhas, medidas de 4cm x 3cm, fabricação nacional	R\$ 10,80	tris
113	24	pacote	brocal composto de partículas de pvc metalizadas, com diâmetro de mais ou menos 1,0mm, finalidade para trabalhos pedagógicos, contendo 250 gr, cores variadas > dourado, prata, vermelho, azul, verde, rosa	R\$ 5,76	lantecor
114	16	pacote	glitter , contendo 250g, nas cores: dourada, prata, vermelha, azul, verde, rosa, preto, nacarado	R\$ 5,76	lantecor
116	2	caixa	colchete; latonado; tamanho n° 09, caixa com 72 unidades, 1ª linha	R\$ 3,98	bacchi
118	2	caixa	colchete; latonado n° 10, caixa com 72 unidades, 1ª linha	R\$ 4,26	bacchi
123	23	caixa	saco plástico, tamanho a4 230x300mm, grosso 0,12 com 04 furos, caixa com 400 unidades, 140 cm, baixa densidade, resistente a solvente, transparente, rígido.	R\$ 61,00	acp
126	58	caixa	grampo para grampeador; de arame de aço galvanizado; medindo 23/13, com 5000 unidades	R\$ 14,94	bacchi
132	82	unidade	tesoura em aço inox, picotar, medindo 20cm, cabo polipropileno atóxico, na cor preta, com olhais de empulhadura ergonômicos destros; com fixação por parafuso metálico ou rebite, sem folgas, lâmin de corte de aço inoxidável, pré-afiadas, com ponta arredondada, garantia contra defeito de fabricação por tempo indeterminado (similar a mundial)	R\$ 7,64	tris
134	10	unidade	cesto para lixo em fibra - anti-inflamável, cor preta, medindo aproximadamente 31x23x35 cm, de boa qualidade, prazo de validade indeterminado	R\$ 10,20	dello
141	5	caixa	visor plástico com etiqueta branca para pasta suspensa caixa com 200	R\$ 15,40	dello
146	510	unidade	corretivo; em fita; para correção de textos; formato roller; com design ergonômico; medindo 4,2mm x 12m, com validade mínima de 1 ano, a partir da data de entrega;	R\$ 7,55	mercur

147	30	caixa	giz de cera; para desenho; em papel; cores mistas; tipo longo; no formato redondo; medindo (11x100)mm (diam.x compr.); composicao basica de ceras e pigmentos organicos; produto atoxico, antialergico; em caixa com 12 palitos; devendo estar em conformidade com a norma abnt-nbr nm300; e certificacao compulsoria do inmetro;	R\$ 2,55	maripel
152	4	unidade	indice a/z marmorizado 5x8 para fichário manual	R\$ 6,75	delucca
153	2	unidade	lápís dermatográfico azul	R\$ 3,18	maclen
155	10	unidade	régua plástica de 20 cm	R\$ 0,56	valeu
160	5	unidade	pinel tipo brocha 835 n° 6	R\$ 5,45	tigre
161	5	unidade	pinel tipo brocha 835 n° 8	R\$ 6,55	tigre
162	5	unidade	pinel tipo brocha 835 n° 10	R\$ 8,45	tigre
163	5	unidade	pinel tipo brocha referência 835 n° 12	R\$ 10,00	tigre
170	960	unidade	guache características: lavavel, soluvel em água, cores primarias, atóxico, composição: colorante, água, espessantes, carga inerente e conservante. idade recomendada: a partir de 3 anos, frasco de 250 ml, nas cores vermelho, amarelo,laranja, rosa claro, rosa escuro, verde claro, verde escuro, azul claro, azul escuro, branco, preto.	R\$ 2,94	maripel
176	70	pacote	pasta em l pp 0,15 incolor, flexível, pacote com 10 unidades, formato com selo fsc (forest stewardship council),	R\$ 4,65	acp
177	50	caixa	giz pastel seco para produção de pinturas, embalagem contendo 12 cores vivas.	R\$ 31,50	reeves
178	9440	unidade	folha emborrachada e.v.a, medindo 40x60 cm, espessura de 2 mm, com lisura, nas cores vermelho, preto, amarelo, branco, azul claro, azul royal, azul escuro, rosa, pink, pele, marrom, laranja, roxo, lilás, verde bandeira, verde claro,	R\$ 1,05	make
184	200	jogo	caneta hidrocor, ponta fina (hidrográficas) (12 cores), resistente, vedação adequada na embalagem, estojo cartão adequada das canetas, com tampa oitavada para encaixe adequado e na mesma corda tinta, composição: água, corante e umectantes, tinta lavável, produto atóxico, tampa anti-asfixantes, ponta média, com escrita firme e deslize suave, lavável na maioria dos tecidos, medidas mínimas das canetas, 14cm a 14,5cm, peso líquido mínimo de 90 gramas, fabricação nacional e com selo do inmetro	R\$ 4,50	tris
185	200	caixa	giz escolar, cor branco, embalagem primária: caixa de papelão firme com no mínimo 50 bastões acondicionados sem folga, de forma que esses bastões não balancem para evitar a quebra em transportes, macio, antialérgico e não tóxico (apresentar no ato da entrega da proposta laudo de certificado de ensaios de: irritação cutânea primária, de toxidez-48h, de irritação ocular-7 dias e de sensibilização cutânea maximizada), envolvido em uma camada plastificante, que não desprenda sujidade nas mãos, que não quebra fácil, com ingredientes: gipsita desidratada, água e plastificante com medidas mínimas de 81mm de comprimento e 10mm de diâmetro, fabricação nacional e com selo do inmetro	R\$ 2,43	calac
191	55	unidade	pistola aplicadora de cola em bastão, indicada para colar papel, madeira, cerâmica, potência de 6w, tensão: bivolt (110v), utiliza bastão grosso 1/2" - 12mm, com selo inmetro	R\$ 11,39	black b
193	51	unidade	mídia dvd; dvd-r, para gravação de áudio e vídeo; tipo óptica gravavel, imprimível; capacidade 4.7 gb e 120 minutos; 16x; embalado em pino com 50 unidades, lacrado com código do fabricante	R\$ 0,70	disc
194	12	unidade	caneta de escrita permanente; hidrográfica; ponta media 2.0mm; tinta na cor preta, que em contato com a água não borre; para marcação em placas; acondicionado em caixa com 10 unidades.	R\$ 2,88	pilot
197	15	conjunto	caneta hidrocor, ponta fina (hidrográficas) (24 cores), resistente, vedação adequada na embalagem, estojo cartão adequada das canetas, com tampa oitavada para encaixe adequado e na mesma corda tinta, composição: água, corante e umectantes, tinta lavável, produto atóxico, tampa anti-asfixantes, ponta média, com escrita firme e deslize suave, lavável na maioria dos tecidos, medidas mínimas das canetas, 14cm a 14,5cm, peso líquido mínimo de 90 gramas, fabricação nacional e com selo do inmetro	R\$ 9,45	tris
198	5	resma	papel sulfite formato a1, pacote com 500 folhas, tamanho 620x960mm 0,75g/m ² alto alvura	R\$ 266,40	VR
200	200	unidade	caderno brochurão capa dura 96 folhas-costurado, contendo 60 fls, formato 275mm x 200mm, miolo 56g/m ² em papel off-set, com pautas e margens verdes.	R\$ 6,20	Tilibra
207	50	peça	teclado para microcomputador; pc/atx, em silicone e a prova d'água; teclas de funcao na posicao vertical; disposicao das teclas padrao abnt-2 em portugues, 106 teclas, dimensoes 455,0x137,0x3,0mm; com conector ps2, compativel com windows 98/me/xp; 01 ano balcao; norma abnt-2	R\$ 31,00	multi-laser

RICARDO GONÇALVES ITAPIRA ME

ITEM	QUANT.	UNID.	DESCRIÇÃO MÍNIMA	Preço Unitário	MARCA
4	40	unidade	bobinas de papel acetinado para calculadora 57 mm x 30 mts. caixas contendo 30 (trinta) bobinas, 1ª linha	R\$ 28,86	regispel
6	5	unidade	fita p/máquina de escrever; olivetti; referencia do fabricante 2004-7; modelo do equipamento convencionais mecânicas; materia prima em nylon medindo (13mmx9m); na cor preta/vermelha; tipo original nova; com identificacao do fornecedor na embalagem	R\$ 2,22	masterprint
7	35	peça	perfurador para papel; em estrutura metálica; com capacidade de 30 folhas de 75g/m ² ; com 2 vazadores, na cor preta	R\$ 18,71	kaz

15	10	resma	papel sulfite, formato ofício 2 (216x330mm), 75g/m², com fibras longitudinais para reprografia, embalagem interior e exterior impermeabilizado, devendo constar as especificações e o nome do fabricante do papel na parte, externa da embalagem (embalagem com 500 folhas)	R\$ 20,70	chamex
			alvura mínima de 90%, conforme norma iso; opacidade mínima de 87%; unidade entre 3,5% (+/-1,0), conforme norma tappi; corte rotativo, ph alcalino cor branca; embalagem revestida em bopp; com certificação ambiental fsc ou cerflor		
18	26	unidade	cola líquida, com 40g, lavável, não tóxica, composição: acetado de polivinila, com selo de segurança imetro 1ª linha.	R\$ 0,78	maripel
22	215	caixa	grampo para grampeador; de arame de aço galvanizado; medindo 26/6, com 5000 unidades	R\$ 2,68	cis
38	62	caixa	cola; bastão; para uso diversos (papel, cartões, fotos); a base de água e glicerina; atóxica; secagem rápida; acondicionada em bastão; pesando no mínimo 36 grs; branca; em embalagem com 6 unidades; com validade mínima de 1 ano a partir da data de entrega; com selo do inmetro na embalagem do produto	R\$ 10,06	maripel
39	219	unidade	pinel atômico; com ponta de feltro chanfrada; do tipo descartável, nas cores azul, preta e vermelha	R\$ 0,99	maripel
42	20	resmas	papel sulfite, formato a3, medindo 297 x 420mm, gramatura 75g/m², na cor branca, alvura mínima de 90%, conforme norma iso, acondicionado em embalagem com interior e exterior impermeabilizado, resma com 500 folhas, caixa com 05 resmas. alvura mínima 90%, conf. norma iso, p/papel branco; opacidade mínima de 87% conforme norma tappi; unidade entre 3,5% e (+/-1,0), conforme norma tappi; corte rotativo, ph alcalino cor branca; embalagem revestida em bopp; com certificação ambiental fsc ou cerflor	R\$ 36,66	chamex
43	500	unidade	Caderno de brochura universitário com 96 folhas, miolo papel off-set 56 g/m², capa papelão 800 g/m², revestido em papel couché 11 120 g/m², laminado com bopp brilho 28 mc, guarda papel kraft 110 g/m², costurado com linha koban 615 mista e linha urso tx 565 branca	R\$ 5,49	tilibra
44	800	unidade	pasta suspensa (cabide); cartão prensado, tipo pendular em forma de cabide; gramatura mínima 300g/m²; grampo trilho; no tamanho ofício; visor em acetato transparente, com etiqueta branca para identificação; na cor parda	R\$ 1,01	dello
46	272	unidade	caneta destaca texto, com ponta macia e tinta fluorescente para destacar, na cor amarela, tinta resistente à luz, corpo em polipropileno opaco; ponta 5mm	R\$ 0,99	maripel
50	6767	unidade	caneta esferográfica; corpo em resina termoplástica; formato do corpo sextavado; modelo descartável; corpo translucido fume com furo de respiro; ponta em latão; com esfera de tungstênio; espessura de 1,6 mm, grossa; nas cores azul, vermelha, preta; com tampa protetora removível ventilada, na cor da tinta; topeteira (tampa do topo) fixa na cor da tinta; acondicionadas em caixa com 50 unidades	R\$ 0,72	bic
54	17	rolo	bobina de papel kraft puro monolucido-gramatura 80g/m² de 0,60m de altura, confeccionado a partir de fibras longas e virgens, pesando em média de 25kg	R\$ 41,13	scrity
57	100	unidade	porta cd; de papel offset gramatura 75g/m² e visor de acetato; tipo envelope; medindo 126x126mm e aba de 20mm (tolerância de + 5%); com capacidade para 1cd; na cor branca	R\$ 0,09	scrity
59	2	unidade	fita para impressora matricial (cinta imp. matricial), marcas de referência: extralife ref. 1364 ou tipo dp 600, na cor azul, tinta a base de óleos vegetais e corantes, tamanho 12,4mm x 4,8m, caixa com uma unidade	R\$ 3,99	masterprint
60	62	unidade	tesoura; em aço inox, corte reto, fio liso; medindo 20 cm; cabo de polipropileno atóxico; na cor preta; com olhais de empunhadura ergonomicos destro; com fixação por parafuso metálico ou rebite, sem folgas; lamina de corte de aço inoxidável, pre-afiadas; com ponta arredondada; garantia contra defeito de fabricação por tempo indeterminado	R\$ 6,21	kaz
64	116	unidade	grampeador; de mesa; estrutura metálica; base plástica; medindo (19,5x4,5x8,0)cm (compr: x larg: frente x alt: frente); na cor preto; 26/6; com capacidade mínima para grampear e afinetar 25 folhas (papel 75g/m²).	R\$ 17,28	jocar
65	120	resma	papel sulfite office, tamanho a4, medida: 210x297 mm, gramatura 120 g/m², resma com 500 folhas, alcalino, devendo conter na embalagem selo de responsabilidade ambiental florestal - FSC, CERFLOR, PEFC ou certificações similares que igualmente confirmem que o produto tem origem de floresta cujo manejo se deu de forma ambientalmente responsável.	R\$ 35,60	jandaia
67	37	unidade	calculadora de mesa, com teclas funcionais, a pilha, 12 dígitos, eletrônica com visor; medindo aproximadamente 14cm x 14	R\$ 16,78	MJ
68	321	unidade	tesoura escolar de bolso e cabo anatômico, proporcionando leveza e conforto no manuseio, excelente desempenho, leves e confortáveis, lâmina em aço inox, cabo em polipropileno, dimensões (mm): 120 x 50 x 9 comprimento x largura x altura, peso: 20gramas	R\$ 2,04	cis
69	136	frasco	cola escolar líquida branca (frasco de 1 kg), trata-se de um adesivo venéfico disperso em água, de cor branca, odor característico e média viscosidade, que após seco apresenta uma película transparente, plastificada, de alta resistência ao descolamento, com selo de INMETRO	R\$ 7,67	maripel
71	460	unidade	fita adesiva dupla face 19mm x 30m, constituída de um dorso de filme de polipropileno biorientado de 0,025mm de espessura, sem papel no dorso tratado, coberta com um adesivo à base de borracha e resina sintética.	R\$ 4,30	adelbras
72	249	Unidade	Fita adesiva crepe, cor branca, tamanho: 50mm x 50m, pesada 40g/m², a base de borracha de resina, gramatura do adesivo: 20gr/m², gramatura do papel 40gr/m²	R\$ 5,82	adere
74	249	rolo	fita crepe, gramatura do adesivo: 20 gr/m², gramatura do papel 40gr/m², tubete (diâmetro): 3" (76,2mm) - cor branca (tamanho 19mm x 50m) - (1ª linha)	R\$ 2,15	adere
75	30	caixa	apontador metálico simples, com furo cônico, lamina em aço de alta resistência fixada por um parafuso metálico, com medidas mínimas de 60mmx25mmx15mm, de acordo com NBR 15236	R\$ 11,40	kaz

76	2833	unidade	régua plástica 30cm em poliestireno cristal reciclável transparente, sem deformidades ou rebarbas; escala de graduação em mm e cm, legível e sem falhas; dimensões mínimas: espessura maior que 3mm e 0,7 na ponta co chanfro, 310mm de comprimento total e 35mm de largura.	R\$ 0,40	acrinil
78	2700	unidade	envelope de papelaria: em offset; pesando 75g/m²; tipo ofício; sem impressão: medindo (114x229)mm (larg x alt); na cor branca.	R\$ 0,04	scrity
81	5	unidade	pinel de referencia 266 nº 00	R\$ 1,11	tigre
84	180	unidade	folha de emborrachado e.v.a. desenhado, medindo 40 x 60 cm, espessura de 2 mm	R\$ 1,12	Haiti
86	3	pacote	olho móvel para artesanato de 4mm com 100 unidades	R\$ 1,69	madu
87	2	pacote	olho móvel para artesanato de 8mm com 100 unidades	R\$ 2,60	madu
88	4	pacote	olho móvel para artesanato de 12mm com 100 unidades	R\$ 3,51	madu
89	103	Cartela	pilha alcalina palito aaa cartela com 02 unidades	R\$ 2,46	Elgin
95	3	pacote	vareta de madeira para pipa 50cms pacote com 100 unidades	R\$ 6,50	natural
96	60	pacote	palito de madeira para sorvete ponta redonda; pacote com 100 unidades	R\$ 2,00	theoto
98	160	unidade	caderno capa dura brochurão 20x27,5 com 96 folhas capa azul	R\$ 5,49	Tilibra
99	20	rolo	Tecido TNT rolo com 50 metros cada - tecido não tecido (tecido não texturizado, 100% polipropileno com gramatura de 45 g, cores diversas (rosa, azul, vermelho, verde)	R\$ 50,70	santa fé
100	4	kit	conjunto para ping pong com 2 raquetes dupla face, 4 bolas, 1 rede, 2 apoios de rede. em madeira nobre e borracha de precisão, rede de tela de poliester, com apoios de aço	R\$ 32,99	bell fix
101	100	unidade	bolinha para ping pong de resina celulósica 40mm	R\$ 0,53	olympport
105	200	pacote	papel dobradura, tamanho 48 x66 cm, gramatura mínima de 56gr/m² - cores a definir, contendo no mínimo 40 folhas.	R\$ 8,32	VMP
106	200	folha	papel laminado, medindo 49x59 cm, gramatura mínima de 60gr/m²- cores a definir	R\$ 0,59	VMP
107	235	unidade	apontador de lápis escolar com depósito, retangular, lâmina e, aço temperado de lata de alta resistência, formato ergonômico, medidas mínimas 60mmx16mm,25mm, com nome do fabricante no produto, fabricação nacional e com selo do inmetro.	R\$ 2,81	Faber Castell
110	3	pacote	cartolina material celulose vegetal, 180 g, 50 x 66cm, com 15gr/m², pacote com 100 folhas, cor branca com rigidez taber longitudinal >30gxc, transversal >20gxc, conforme norma tappi 489, acondicionado em pacote reforçado contendo 100 folhas	R\$ 36,40	Tamoio
111	56	pacote	cartolina, material celulose vegetal, 180 , 50 x 66cm, com 15gr/m², pacote com 100 folhas, com rigidez taber longitudinal > 30gxc, transversal >20gxc, conforme norma tappi 489, acondicionado em pacote reforçado contendo 100 folhas, nas cores rosa, verde claro, azul, claro, branca	R\$ 36,40	Tamoio
115	100	caixa	cola; bastão; para uso diverso (papel, cartões, fotos); a base de água e glicerina; atóxica secagem rápida; acondicionada em bastão, pesando 21 grs; branca; em embalagem com 06 unidades; com validade mínima de 1 ano a partir da data da entrega; com selo do inmetro na embalagem do produto	R\$ 5,85	maripel
117	2	caixa	colchete; latonado; tamanho 12; caixa com 72 unidades, 1ª linha	R\$ 5,93	bacchi
121	10	unidade	mouse laser com fio, ajuste de resolução 1000 dpi normal, 1600 dpi luz led fraca e 200 dpi luz led forte, conexão usb, plug e play e compatibilidade windows 98/me2000/xp/vista/win7, alta precisão em qualquer superfície, na cor preto, peso 65g, dimensões (lxaxp); 10,2x5,9x3,7 cm, com rolagem scroll	R\$ 7,67	maxprint
122	50	unidade	pasta sanfonada plástica medida pop a4, material leve, atóxico, resistente e 100% reciclavel, com 12 divisórias e 12 etiquetas de papel para títulos, fechamento em elástico, 100 plastica (pp), espessura 0,50 mm, textura super line, cor fumê, dimensões 330 largura x 240 altura mm	R\$ 11,78	plascony
124	10	unidade	teclado usb para computador, na cor preto, com teclas de acesso rápida, plug and play, conexão usb	R\$ 20,67	maxprint
125	129	frasco	tinta para carimbo, sem oleo. frascos com 42 ml, composição básica: resinas termo lásticas, tinta a base de agua, corantes e aditivos, nas cores azul, preta e vermelha	R\$ 5,32	pilot
127	110	unidade	livro ata com 50 folhas de capa dura ne na cor preta (tipo brochura) capa/contra capa: papelão 700g revestido em papel 90 grs plastificado e folhas internas papel off-set 56grs; medida mínimas fr 205mm x 300mm medindo (210x3050mm vertical 50 folhas (numeradas); papel off-set, pesando 56g/m²	R\$ 4,75	são domingos
128	250	pacote	papel vergê 80 g/m² tamanho a4 (210x 297 mm), com, no mínimo, 50 folhas, 1ª linha, nas cores: branco, rosa e palha	R\$ 4,70	filpaper
129	44	saco	elástico de látex, 1kg, japonês puro com aproximadamente 1.200 unidades	R\$ 11,65	premier
130	85	unidade	marcador para retro projetor, ponta poliester 2.0mm, tinta a base de alcool, espessura de escrita 0,5mm ideal para filmes, transparências e outras superfícies tinta resistente à agua, na cores: preta, azul, vermelha	R\$ 2,44	pilot

131	156	resma	papel sulfite, alcalino, formato a4, 210x297mm, 75g/m2, com fibras longitudinais para reprografia, embalagem interior e exterior impermeabilizado, devendo constar as especificações e o nome do fabricante do papel na parte externa da embalagem, (embalagem com 500 folhas), nas cores: amarelo claro, azul claro, verde claro.	R\$ 19,05	chamex
136	368	unidade	pincel para quadro branco, especial para quadro branco ponta macia para não danificar o quadro apaga facilmente ponta de acrílico de 4,0mm, espessura de escrita 2,0mm, tinta especial não recarregável, composição: resinas termoplásticas, tinta à base de álcool, pigmentos, resinas, solventes aditivos e ponta acrílico, tinta de difícil remoção de boa qualidade, prazo de validade igual ou superior a 02 (dois) anos	R\$ 5,50	pilot
137	10	unidade	papel a4 reciclado - formato a4, 210 mm x 297mm, resmas com 500 folhas cada, gramatura 75g/m², embalado em papel de propriedade térmicas e anti-umidade	R\$ 18,59	chamex
138	36	unidade	apontador de lápis, material plástico, tipo escolar, cor variada, sem depósito, lâmina aço temperado inclinada	R\$ 0,21	cis
139	6	unidade	prancheta portátil, material acrílico, cor cristal ou fumê, com prendedor metálico de folhas tamanho ofício	R\$ 9,60	waleu
142	6	fardo	saco plástico transparente 25x 35	R\$ 13,33	amp
143	2	fardo	saco plástico transparente 30x40	R\$ 13,33	amp
144	2	fardo	saco plástico transparente 40 x 60	R\$ 13,33	amp
150	14	unidade	fichário de mesa 4x6 c/índice fume longo 822.1 - dimensões: 12,5cm (a) x 18cm (l) x 35cm (c)	R\$ 31,85	acrimet
151	3	unidade	fitas para impressora matricial epson fx 2170 pretamenno mfl140 - med. nylon12,7mm x13 m	R\$ 15,85	masterprint
154	6	rolo	papel alumínio tamanho g	R\$ 3,08	wyda
156	180	unidade	caneta marca tecido; corpo em polipropileno rígido opaco; ponta de poliéster poroso, medindo (3,85x8,7) mm (diam x alt); nas cores vinho, azul celeste, azul turquesa, amarelo, rosa, verde, vermelha, marrom, roxa, pink, laranja, preta dourado, prata, preta	R\$ 3,14	acrimet
157	30	unidade	tinta acrílica brilhante; composição básica tinta relevo a base de resina acrílica, pronta para uso; pigmentos, aditivos, conservantes, solúvel em água; secagem rápida e atóxica; acabamento brilhante; aplicado em trabalhos pedagógicos, ideal para madeira, cerâmica, gesso, isopor e cortiça, acondicionado em pote, contendo 35 ml; embalado em embalagem apropriada; e suas condições deverão estar de acordo com a ASTM D4236, com gliter, nas cores azul, prata, verde, dourado, vermelha, rosa, lilás, cristal.	R\$ 2,75	acrilix
158	336	unidade	tinta para tecido de 37 ml nas cores marfim, prata, dourado, branco, coral, pessego, salmão, magenta, laranja, preto, cerâmica, marrom, cinza, lavanda, cappuccino, caramelo, amarelo limão, amarelo cádmio, amarelo ouro, amarelo pele, amarelo canário, rosa, rosa ciclame, rosa escuro, rosa chá, rosa bebê, lilás, lilás bebê, violeta, violeta cobalto, púrpura, maravilha, vinho, vermelho cobalt, vermelho carmim, vermelho natal, vermelho vivo, azul, azul bebê, azul inverno, azul celeste, azul turquesa, azul caribe, água marinha, verde bandeira, verde sêpia, verde maçã, verde maçã, verde abacate, verde folha, verde musgo, verde veronese, verde pinheiro, verde oliva, verde glacial, verde grama, verde pistache.	R\$ 1,99	acrilix
165	836	pacote	papel color set, gramatura mínima de 150g/m2 medindo 48x66cm, nas cores amarelo, vermelho, laranja, azul claro, azul escuro, verde claro, verde escuro, preto, marrom, pink, pacote com no mínimo 20 folhas	R\$ 10,92	vmp
168	200	caixa	cola colorida 25 g gliter embalagem com 6 cores	R\$ 3,45	maripel
172	1	pacote	papel nacarado, medindo (70x100) cm colorido, com no mínimo 50 folhas	R\$ 133,00	vmp
173	610	pacote	papel dobradura brilhante, tamanho: 48 x66 cm, gramatura mínima de 56 gr/m2, com no mínimo 50 folhas nas cores: vermelho, amarelo, laranja, verde, bandeira, verde claro, azul claro, azul escuro, rosa, pink, preto, marrom, branco,	R\$ 10,40	vmp
174	560	caixa	papel crepom parafinado, tamanho 0,48x2,00, embalagem com 20 unidades nas cores: vermelho, amarelo, laranja, azul claro, azul escuro, verde escuro, verde claro, rosa claro, pink, branco, fantasia.	R\$ 13,25	vmp
175	50	caixa	papel fotográfico a4 210x 29,7 cm, 220g resolução de até 4880 dpi secagem rápida e coating brilhante, com no mínimo 50 folhas	R\$ 15,13	masterprint
179	500	pacote	bexiga colorida em látex 9 polegadas, 23 cm aproximadamente- embalagem com no mínimo 50 unidades	R\$ 9,65	são roque
180	500	pacote	lantejoulas cubeta metálica- tamanho 10mm aproximadamente, pacote com 100g- cores a definir	R\$ 8,97	lantecor
186	549	unidade	caixa para arquivo, tipo arquivo morto, material: em polipropileno corrugado, reforçada, espessura mínima de 3mm, montável, com furos e aberturas para travas nas laterais, com tampa cor: azul, amarela, cinza, vermelha dimensões 135x300x400mm (30x40) grande	R\$ 3,45	atco
188	5	caixa	elástico; de latex; nr 18, na cor bege, contendo 100 gramas	R\$ 1,50	premier
189	5	caixa	holerith padrão tracionador; lab 2, com bloqueio, 205 x 5, contendo no mínimo 2000 jogos, seguindo o padrão da moore	R\$ 255,97	moore
195	300	unidade	pasta suspensa em polipropileno, medindo: 245x335x40, cor: branca ou fumê, pasta plástica em polipropileno (pp) texturizado na espessura 0,50mm, material leve, atóxico, resistente e reciclável	R\$ 2,44	acp
199	8	caixa	bobina 57 mmx180 mt- térmica amarela- caixa com 6 unidades.	R\$ 82,40	regispel
201	200	unidade	caderno de cartografia, espiral, contendo 48 fls, formato 275mmx200mm, miolo 56g/m² em papel off-set.	R\$ 2,85	tilibra
202	10	unidade	mouse pad produzido em plytec, anti-derrapante, na cor preto	R\$ 3,52	multilaser
203	100	unidade	pasta polionda a3, dimensão 505x355x35, com alça fechamento com elástico, para arquivar documentos na cor azul e vermelha	R\$ 7,24	aloplast
208	50	peça	mouse; confeccionado em plástico; ótico, com fio; com 2 botões; com botão de rolagem scroll; compatível com windows 98/2000/me/XP; com conector da base tipo usb; resolução 800 dpi; garantia 03 (três) meses balcão	R\$ 7,67	maxprint

DCB COMERCIAL EIRELI ME					
ITEM	QUANT.	UNID.	DESCRIÇÃO MÍNIMA	Preço Unitário	MARCA
19	108	pacote	pasta de papelão, grampo e trilho, material cartolina plastificada, cor azul, tipo com abas largura 230mm, pacote com 10 unidades	R\$ 9,80	dello
52	30	unidade	Lâmina para estilete com medidas aproximadas de 1,6cm x 10cm	R\$ 0,11	jocar
103	300	folha	papel de seda, medindo 48 x 60 cm, gramatura mínima de 18 g/m²- cores a definir.	R\$ 0,13	jocar
120	1	unidade	grampeador ideal para fixação de materiais em madeira, tais como tecido, plástico, papel entre outros, utilizados para trabalhos em tapeçaria, estofados, montagem de cenários, decorações, festas infantil, serigrafia, artesanato, tela de pintura	R\$ 18,67	jocar
159	40	unidade	pincel da referência 815 nos números 0, 2, 4, 6, 8, 10, 12, 14	R\$ 1,38	leo e leo
181	250	pacote	cartolina laminada pesando 150g/m2, laminada ; medindo (49x 59) cm, pacote com 20 folhas, nas cores: azul, verde, vermelho, dourado, prata	R\$ 24,29	cromus
187	14	unidade	cola adesiva, instantânea, universal 5g, frasco rígido, com um longo bico para aplicação mais precisa. um pingote de cada vez, ideal para áreas pequenas e difíceis de serem alcançadas	R\$ 3,53	tekbond
196	14	caixa	papel carbono; em película de poliéster; no tamanho (210 x 297)mm; na cor azul; tipo filme, com 100 folhas.	R\$ 30,00	cis
205	100	unidade	barbante n° 07, 85 % algodão, cores diversas- a definir- cone cm 700 g	R\$ 5,12	valtex
206	50	kit	tinta fácil para maquiagem artística de rosto, cores alegres e vibrantes, antialérgica, contendo 06 potes, 1 pincel e 1 gliter.	R\$ 11,70	maripel

DALEN SUPRIMENTOS PARA INFORMÁTICA E PAPELARIA EIRELI					
ITEM	QUANT.	UNID.	DESCRIÇÃO MÍNIMA	Preço Unitário	MARCA
2	16	unidade	lápis borracha, borracha abrasiva, madeira plantada de alta qualidade, pré - apontado, atóxico (produto e embalagem), benefícios: ideal para apagar pequenas áreas escritas à tinta, datilografadas ou impressas, ecológica e fácil de apontar, pronto pra o uso e seguro para o uso.	R\$ 1,45	labra
10	272	unidade	livro (ata) com 100 folhas de capa dura e na cor preta (tipo brochura) capa/contra capa: papelão 700grs revestido em papel 90grs plastificado e folhas internas papel off-set 56grs; medidas mínimas de 205mm x 300mm medindo (210x305)mm vertical; com 100 folhas (numeradas); papel off-set, pesando 56g/m2	R\$ 7,29	p á g i n a brasil
14	266	unidade	pasta catalogo com 50 sacos plasticos, medindo 0,20 225 x 339mm, injetada preta, contem 04 parafusos de metal, com 50 sacos plasticos, grosso, pvc rígido injetada.	R\$ 14,26	acp
16	10	unidade	suporte para fita adesiva, tamanho grande para a seguinte medida (medindo 12mm x 65m). 1ª linha.	R\$ 9,64	cavia
17	67	unidade	extrator para grampos, tipo espátula/ aço inox, -embalagem com 1 unidade, não perecível, validade indeterminada, dimensões da embalagem: 24x4cm(axl)	R\$ 0,59	cavia
20	60	caixa	percevejo; de metal latonado; com cabeça de 12mm, embalagem com 100 unidades	R\$ 1,45	jocar
24	45	bobina	papel adesivo transparente, tipo contact, com 25 metros de comprimento, auto-adesivo, indicação de uso: para encapar materiais, forrar, embulhar, etc., dimensão do produto (largura x altura x profundidade): 450 x 68 x 1 mm, peso do produto: 0,070 kg, dimensão da embalagem: 450 x 68 x 1 mm, peso da embalagem: 0,070 kg, garantia: 36 meses	R\$ 29,83	hardcopy
26	124	caixa	envelope de papelaria; em papel kraft natural de primeira qualidade; pesando 80 g/m2; tipo saco; modelo sem impressão; medindo (176x250)mm (larg x alt); na cor natural, caixa com 250 unidades.	R\$ 18,70	ripon
32	160	pacote	pasta de papelão com elástico, material cartolina plastificada, cor azul, tipo com abas largura 230mm, pacotes com 10 unidades.	R\$ 10,55	DL
36	5	unidade	perfurador para papel; em ferro fundido; com capacidade de perfurar 100 folhas; com 2 vazadores; regua; na cor preto	R\$ 106,50	cavia
41	4	pacote	etiqueta para ink-jet/laser; medindo (210 x 297)mm; na cor branca; quantidade por folha: 1 etiqueta; apresentação no formato a4, caixa contendo 25 folhas	R\$ 6,05	informs
55	15	caixa	colchete, latonado, tamanho nº 06, caixa com 72 unidades, 1ª linha	R\$ 1,60	suzu fix
56	3	caixa	colchete, latonado, tamanho nº 15, caixa com 72 unidades, 1ª linha	R\$ 6,40	suzu fix
66	30	unidade	umedecedor de dedos (molha dedos) creme anti bacteriano, formula anti septic e anti alergica, embalagem contendo no minimo 12 gramas	R\$ 1,03	star print
85	6	Unidade	perfurador de papel 2 furos para 20 folhas	R\$ 8,04	cavia
90	201	caixa	pilha alcalina pequena aa com 12 unidades	R\$ 17,46	Elgin
108	70	rolo	barbante crú, tamanho 08 fios, 100% algodão, rolo com 250 gramas, mínimo de 184 metros, embalados individualmente	R\$ 3,37	korea
112	50	caixa	tinta fosca para artesanato- latex pva, base agua 37 ml cada unidade, caixa com seis cores- variadas- marca de referencia acrilix	R\$ 9,21	acrilix
119	22	caixa	envelope de papelaria; em papel kraft natural de primeira qualidade; pesando 80 g/m2; tipo saco; modelo sem impressão; medindo (114x162) mm (larg x alt); cor natural caixa com 250 unidades	R\$ 13,10	scriity
133	2	unidade	pen drive de 32GB	R\$ 43,45	multilaser
135	1	unidade	grampeador semi- industrial, com estrutura metálica de alta resistência com capacidade para grampear 100 folhas, para grampos 23/13 de boa qualidade, prazo de validade indeterminado	R\$ 29,00	classe
140	64	unidade	bloco auto- adesivo amarelo 38mmx51 mm 100 folhas (post it)	R\$ 1,05	jocar
145	2450	unidade	envelope de papelaria; em papel kraft natural de primeira qualidade; pesando 80 g/m2; tipo saco; modelo sem impressão; medindo (250x350)mm (larg x alt); na cor natural.	R\$ 0,15	ripon
149	230	unidade	pasta plástica polionda com elástico 34 x 24,5 x 2cm (comp x larg. espessura)	R\$ 1,85	aloplast
164	600	pacote	papel cartão pesando 240g/me, no formato: 50x 66cm, unidade 7% a 1% em cores diversas, contendo no mínimo 20 folhas	R\$ 11,65	pilar

166	500	pacote	bloco de papel color plus cores vivas , pesando 120 g/ m2 medindo (210x297) mm a4, com no mínimo 50 folhas nas cores: amsterdam, alta alvura branco, bahamas escuro, buenos aires, cartagena, grécia, jamaica, pequim, rio de janeiro.	R\$ 13,53	plastpark
167	100	pacote	bloco de papel canson bloco com 20 folhas formato a4 120g/m2 na cor palha	R\$ 3,04	trevo
169	600	unidade	tinta acrílica brilhante frasco com 250 ml nas vermelho, laranja, rosa claro, rosa escuro, verde bandeira, verde claro, azul royal, azul claro, bege, marrom, preto, branco.	R\$ 13,43	acriplex
171	300	pacote	papel celofane, medindo 85x100cm, nas cores vermelho, verde, azul, amarelo, laranja, transparente, com no mínimo 50 folhas	R\$ 27,00	realce
182	708	pacote	papel camurça, medindo: 60x40 cm, pesando entre 93 a 113g/m2 nas cores azul claro, azul escuro, vermelho, amarelo, preto, laranja, bege, verde claro, verde bandeira, rosa, com no mínimo 25 folhas casa pacote.	R\$ 12,40	pilar
183	200	unidade	pincel chato, nº 08, cabo longo - cor amarelo composição: ponei - cor marrom formato: chato técnica: guache virola alumínio	R\$ 1,23	leo & leo
190	200	unidade	pincel chato - nº 16, cabo longo- cor amarelo composição: ponei - cor marrom formato: chato técnica: guache virola alumínio	R\$ 1,90	leo & leo
209	1	unidade	calculadora de mesa, bobina, display de 12 dígitos com duas cores (números negativos e em vermelho) e sistema back-lit bobina, visor lcd backlit, 02 cores, bivolt, sistema de impressão bicolor, velocidade de 3,4 linhas/segundos, avançadas funções de cálculo, incluindo cálculo automático de taxas, funções call e void, para mostrar e corrigir os dados inseridos, teclado ergonômico, alimentação elétrica bivolt, conversor de moeda, mecanismo de impressão: impacto paralelo (m8010 acessório 20614- fita nylon bicolor, teclas de memórias com 04 funções, imprime/ não imprime (np p), arredondamento (0,5/4,9), casas decimais (a0134f), total geral (acc ou gt), contador de itens (io), duplo e triplo zero (00000), sinal (+/-), calcula de taxa (tax-tax), total geral (gt), markup (mu), avanço de papel, retorno, porcentagem, variação delta, subtotal e total, alíquota, taxa, cambio (rate), controle de cálculo (call), correção de artigo (void), custo (cust), venda (sell) margem (margim), função conversão de moeda (local/euro) , raiz quadrada, função, data, botão liga/desliga, alimentação automática : 110v/ 220vac, consumo (w e a) : 11w /0,05ª dimensões em mm:> 205(l) x 315 (p) x 83 (a) mm, peso 1,75kg	R\$ 290,00	Elgin

MAXITEC – SERVIÇOS DE INFORMÁTICA LTDA. EPP					
ITEM	QUANT.	UNID.	DESCRIÇÃO MÍNIMA	Preço Unitário	MARCA
35	2235	resmas	papel sulfite de papelaria; gramatura 75g/m2; formato a4 medindo (297 x 210)mm; alvura mínima de 90%, conforme norma iso para papel branco; opacidade mínima de 87%; umidade entre 3,5%(+-1,0), conforme norma tappi 412; corte rotativo, ph alcalino cor branca; embalagem revestida em bopp; com certificação ambiental fsc ou cerflor, embalagem com 500 folhas	R\$ 15,25	CHAMEX SOLUTION

VANDERLEI COLODRÃO - ME					
ITEM	QUANT.	UNID.	DESCRIÇÃO MÍNIMA	Preço Unitário	MARCA
21	102	peça	almofada para carimbo, nº3 material caixa plástico almofada feltro esponja absorvente revestida de tecido (algodão) e tampa de metal, tipo entintada, tamanho 8,4cmx4,9 (aproximadamente), composição básica: resinas termoplásticas, tinta a base corantes orgânicos, solventes, nas cores azul, vermelha e preta	R\$ 4,16	CARBRINK
93	100	unidade	régua gabarito plástica com figuras e números	R\$ 1,28	WALEU
94	400	unidade	agulha para costura nº 07 em aço niquelado	R\$ 0,20	COATS
97	3	pacote	fitilho para presente com 50 mts sortido pacote com 10 unidades	R\$ 9,78	MACHADO
104	10	caixa	papel crepom- caixa com 20 unidades- cores a definir	R\$ 11,70	KAZ
148	180	cartela	pilha alcalina tamanho médio, embalagem com duas unidades	R\$ 5,20	PANASONIC
192	24	bloco	papel flip chart; em papel sulfite; medindo (640x880)mm, com serrilha para (virar ou destacar); pesando 72g/m2; na cor branca; para ser utilizado em cavalete	R\$ 22,55	ZOLAR

FABRÍCIO DE RAMOS & CIA LTDA. EPP					
ITEM	QUANT.	UNID.	DESCRIÇÃO MÍNIMA	Preço Unitário	MARCA
79	147	caixa	cola líquida; para uso diversos (papel, cartões, fotos); com 100g, lavável; composição em resina de pva e água, produto atóxico em frasco pet, bico aplicador econômico, tampa em polipropileno com respiros. em embalagem com 6 unidades; com validade mínima de 1 ano a partir da data de entrega; com selo do inmetro na embalagem do produto	R\$ 12,41	ACRILEX

ATA DE REGISTRO DE PREÇOS Nº 004/2017 - PROCESSO Nº 017/2017/PMES - PREGÃO PRESENCIAL PARA REGISTRO DE PREÇO Nº 013/2017 - Extrato 3ª Publicação Trimestral de Registro de preços para Contratação de empresa especializada para locação, montagem e desmontagem de Praticáveis Pantográficos, pelo período de 12 (doze) meses, conforme especificações constantes no Projeto Básico – Anexo II do edital. Socorro, 21 de dezembro de 2017.

R. SANDOVAL DE FARIA & CIA LTDA - ME					
LOTE	ITEM	UNID.	DESCRIÇÃO MÍNIMA	Preço Unitário	
01	01	50	Tablado A – Tamanho 08 x 08m, conforme Projeto Básico.	R\$ 2.204,00	
	02	30	Tablado B – tamanho 06 x 04m, conforme Projeto Básico.	R\$ 917,70	

ATA DE REGISTRO DE PREÇOS Nº 005/2017 - PROCESSO Nº 013/2017/PMES - PREGÃO PRESENCIAL PARA REGISTRO DE PREÇO Nº 010/2017 - Extrato 3ª Publicação Trimestral de Registro de preços para Contratação de empresa especializada para locação, montagem e desmontagem de Tendas, pelo período de 12 (doze) meses, conforme especificações constantes no Projeto Básico – Anexo II do edital. Socorro, 21 de dezembro de 2017.

R. SANDOVAL DE FARIA & CIA LTDA - ME					
LOTE	ITEM	QUANT.	UNID.	Especificações	VALOR UNITÁRIO
01	1	50	Diárias	Tenda Piramidal, TAM 5x5m	R\$ 236,77
	2	60	Diárias	Tenda Piramidal, TAM 4x4m com balcão nos 4 lados	R\$ 189,40
	3	300	Diárias	Tenda Piramidal, TAM 4x4m	R\$ 179,93
	4	60	Diárias	Tenda Piramidal, TAM 3x3m com balcão nos 4 lados	R\$ 142,06
	5	90	Diárias	Tenda Piramidal, TAM 3x3m	R\$ 132,58
	6	20	Diárias	Tenda Piramidal, TAM 6x6m	R\$ 284,08
	7	46	Diárias	Tenda Piramidal, TAM 10x10m	R\$ 473,50

ATA DE REGISTRO DE PREÇOS Nº 006/2017 - PROCESSO Nº 001/2017/PMES - PREGÃO PRESENCIAL PARA REGISTRO DE PREÇO Nº 001/2017 - Extrato 3ª Publicação Trimestral de Registro de preços para Aquisição de Medicamentos, conforme pedido da Secretaria de Saúde, pelo período de 12 (doze) meses, conforme especificações descritas no anexo II – Termo de Referência. Socorro, 21 de dezembro de 2017.

VITAL HOSPITALAR COMERCIAL LTDA					
ITEM	QUANT	UNID.	DESCRIÇÃO	MARCA/ FABRICANTE	VALOR UNITÁRIO
01	200.000	comprimido	Cloridrato de fluoxetina 20mg	Genérico/ Teuto	R\$ 0,0336
09	50.000	comprimido	Cinarizina 75mg	Genérico/ Ranbaxy	R\$ 0,1153
47	500	ampola	Benzil penicilina 1.200.000U	Bepeben/ Teuto	R\$ 3,0000

CIRURGICA SÃO JOSÉ LTDA					
ITEM	QUANT	UNID.	DESCRIÇÃO	MARCA/ FABRICANTE	VALOR UNITÁRIO
02	50.000	comprimido	Aciclovir 200mg	Uni Vir / U. Quimica	R\$ 0,2940
21	1.000	ampola	haloperidol decanoato	Decan Haloper/ U. Quimica	R\$ 5,9250
23	30.000	comprimido	Cloridrato de Clorpromazina 100mg	Clorpromaz/ U. Quimica/	R\$ 0,1769

FRAGNARI DISTRIBUIDORA DE MEDICAMENTOS LTDA					
ITEM	QUANT	UNID.	DESCRIÇÃO	MARCA/ FABRICANTE	VALOR UNITÁRIO
03	200.000	comprimido	Carbamazepina 200mg	Teuto	R\$ 0,0580
54	150.000	comprimido	Polivitaminico + sais minerais	Bionatus	R\$ 0,0870

PRATI, DONADUZZI & CIA LTDA					
ITEM	QUANT	UNID.	DESCRIÇÃO	MARCA/ FABRICANTE	VALOR UNITÁRIO
04	1.500	frasco	Nistatina solução oral	Prati, Donaduzzi	R\$ 2,10
05	150.000	comprimido	Atenolol 50mg	Prati, Donaduzzi	R\$ 0,0336
08	80.000	comprimido	Atenolol 100mg	Prati, Donaduzzi	R\$ 0,0410
31	30.000	comprimido	Fetoconazol 200MG	Prati, Donaduzzi	R\$ 0,1050
33	2.000	frasco	Fosfato de prednisolona solução oral 3mg/ml frasco de 60 ml	Prati, Donaduzzi	R\$ 2,7000
40	2.000	frasco	Acetofrolina xarope pediátrico 25MG/5ML	Prati, Donaduzzi	R\$ 2,45
45	30.000	comprimido	Cloridrato de verapamil 80mg	Prati, Donaduzzi	R\$ 0,0584

COMERCIAL CIRURGICA RIOCLARENSE LTDA					
ITEM	QUANT	UNID.	DESCRIÇÃO	MARCA/ FABRICANTE	VALOR UNITÁRIO
06	300.000	comprimido	Acido acetilsalicílico 100mg	Imec	R\$ 0,0179
13	50.000	comprimido	Levotiroxina Sódica 100MCG	Merck	R\$ 0,0909
28	100.000	comprimido	Levotiroxina sódica 25MCG	Merck	R\$ 0,0899

DAKFILM COMERCIAL LTDA					
ITEM	QUANT	UNID.	DESCRIÇÃO	MARCA/ FABRICANTE	VALOR UNITÁRIO
07	300	frasco	Insulina novorapid frasco 10ml	Novorapid Novo Nordisk	R\$ 87,26

CRISTÁLIA PRODUTOS QUÍMICOS FARMACÊUTICOS LTDA					
ITEM	QUANT	UNID.	DESCRIÇÃO	MARCA/ FABRICANTE	VALOR UNITÁRIO
11	30.000	comprimido	Cloridrato de Clorpromazina 25mg	Cristália	R\$ 0,1940
12	1.500	ampola	Dipropionato de betametasona 5mg/ml + fosfato dissodico de betametasona 2mg/ml	Cristália	R\$ 3,0900
22	50.000	comprimido	Biperideno 2mg	Cristália	R\$ 0,1749
24	200	frasco	Cloridrato de Clorpromazina 4% gotas	Cristália	R\$ 4,8895
25	1000	frasco	Fenobarbital 4% gotas	Cristália	R\$ 2,4199
26	60.000	comprimido	Cloridrato de Imipramina 25mg	Cristália	R\$ 0,2300
39	50.000	comprimido	Nitrazepam 5mg	Cristália	R\$ 0,1070
41	150.000	comprimido	Fenobarbital 100mg	Cristália	R\$ 0,0590

LUMAR COMÉRCIO DE PRODUTOS FARMACÊUTICOS LTDA					
ITEM	QUANT	UNID.	DESCRIÇÃO	MARCA/ FABRICANTE	VALOR UNITÁRIO
14	360.000	comprimido	Omeprazol 20mg	Cifarma	R\$ 0,0420
19	150.000	comprimido	Atenolol 25mg	Vitapan	R\$ 0,0270
38	2.000	frasco	Dipirona 500mg/ml gotas	Farmace	R\$ 0,5399
50	100.000	comprimido	Cloreto de amitriptilina 25mg	Teuto/GO	R\$ 0,0299

DUPATRI HOSPITALAR COMÉRCIO, IMPORTAÇÕES E EXPORTAÇÕES LTDA					
ITEM	QUANT	UNID.	DESCRIÇÃO	MARCA/ FABRICANTE	VALOR UNITÁRIO
15	1.000	frasco	Periciazina 4% solução oral	Sanofi/ Neuleptil	R\$ 13,46

ALTERMED MATERIAL MÉDICO HOSPITALAR LTDA					
ITEM	QUANT	UNID.	DESCRIÇÃO	MARCA/ FABRICANTE	VALOR UNITÁRIO
16	30.000	comprimido	Prednisona 5mg	Vitapan/ Vitamedic	R\$ 0,0810
46	2.000	tubo	Nistatina 100.000UI creme vaginal	Green Pharma	R\$ 2,9799

DIMACI/SP MATERIAL CIRÚRGICO LTDA					
ITEM	QUANT	UNID.	DESCRIÇÃO	MARCA	VALOR UNITÁRIO
17	30.000	comprimido	Prednisona 20mg	Genérico/Sanval Nacional	R\$ 0,1750
20	300.000	comprimido	Maleato de enalapril 20mg	Pressomede Medquímica Nacional	R\$ 0,0400
32	1.000	frasco	Clonazepam 2,5MG/ML	Genérico Hipolabor Nacional	R\$ 1,3800
34	20.000	comprimido	Ibuprofeno 600mg	Ibupril Teuto Nacional	R\$ 0,0650
44	30.000	comprimido	Furosemida 40mg	Genérico Hipolabor. Nacional	R\$ 0,0240
49	2.000	frasco	Cloreto de sódio + cloretobenzalconio solução nasal	Sorisma Mariol Nacional	R\$ 0,5100

INOVAMED COMÉRCIO DE MEDICAMENTOS LTDA					
ITEM	QUANT	UNID.	DESCRIÇÃO	MARCA	VALOR UNITÁRIO
27	150.000	comprimido	Cloridrato de sertralina 50mg	Geolab	R\$ 0,1089
30	500	ampola	Enoxaparina sódica 40MG	Blau Farmaceutica	R\$ 12,00
36	5.000	envelope	Saccharomyces bolardii- 17	Cifarma	R\$ 0,7800
43	30.000	comprimido	Cloridrato de amiodarona 200mg	Geolab	R\$ 0,2690
52	150.000	comprimido	Fenitoína 100mg	Teuto	R\$ 0,1850
53	30.000	comprimido	Nitrofurantoina 100mg	Teuto	R\$ 0,1350

INTERLAB FARMACÊUTICA LTDA					
ITEM	QUANT	UNID.	DESCRIÇÃO	MARCA/ FABRICANTE	VALOR UNITÁRIO
10	30.000	comprimido	Cloridrato de Clomipramina SR 75mg	Anovis/ Novartis	R\$ 1,7000
35	50.000	comprimido	Montelucaste sódico 4mg	Ache	R\$ 0,6800
51	20.000	comprimido	Cloridrato de metilfenidato 10 mg	Anovis/ Novartis	R\$ 0,9230

DIMASTER - COMÉRCIO DE PRODUTOS HOSPITALARES LTDA					
ITEM	QUANT	UNID.	DESCRIÇÃO	MARCA	VALOR UNITÁRIO
18	300.000	comprimido	Sinvastatina 20mg	Sinvaston/Sanyal	R\$ 0,0530
37	2.000	frasco	Amoxicilina 250mg/5ml Suspensão	Prati, Donzuzzi	R\$ 2,8300
42	5.000	frasco	Nimesulida 50mg/ml	Nimelit/Vitamedic	R\$ 1,2800
55	500	frasco	Sulfato de salbutamol 100MCG	Aerogold/Glenmark	R\$ 6,7000

ATA DE REGISTRO DE PREÇOS Nº 007/2017 - PROCESSO Nº 018/2017/PMES - PREGÃO PRESENCIAL PARA REGISTRO DE PREÇO Nº 014/2017 - Extrato 3ª Publicação Trimestral Registro de preços para aquisição de tubos de concreto, pelo período de 12 meses, conforme especificações constantes no Termo de Referência – Anexo II do edital. Socorro, 21 de dezembro de 2017.

G.S. COMÉRCIO DE MATERIAIS PARA CONSTRUÇÃO LTDA - EPP						
Item	QUANT.	UNID.	ESPECIFICAÇÃO	Carga mínima de trinca(2)	Carga mínima de ruptura(2)	Valor unitário
1	200	Unid.	Tubos de concreto simples 0,60 x 1,50 P-S-2 ou similar	*****	36	R\$ 117,00
2	200	Unid.	Tubos de concreto simples 0,40 x 1,50 P-S-2 ou similar	*****	24	R\$ 65,70
3	100	Unid.	Tubos de concreto armado 0,80 x 1,50 P-A-2 ou similar	48	72	R\$ 227,70
4	100	Unid.	Tubos de concreto armado 1,00 x 1,50 P-A-2 ou similar	60	90	R\$ 328,20

Sílvia Carla Rodrigues de Moraes – Pregoeira
Lilian Mantovani Pinto de Toledo – Pregoeira

RESUMO DE ATA DE ABERTURA

COMUNICADO – RESUMO - ATA DE ABERTURA - PROCESSO Nº 095/2017/PMES – TOMADA DE PREÇOS Nº 009/2017. Aos vinte e um dias do mês de dezembro do ano de dois mil e dezessete, às 09h 40 min, na Sala da Comissão Municipal de Licitações do Município de Socorro, procedeu-se à abertura da sessão para o julgamento do presente procedimento licitatório, estando presente a Comissão Municipal de Licitações. Após o horário da entrega dos envelopes 01 – Habilitação e 02 – Proposta com encerramento para a entrega dos mesmos às 09h30min, e logo após a lavratura da ata referente à Tomada de Preços nº 009/2017, para a contratação de empresa especializada na prestação de serviços de elaboração de anteprojeto e projeto executivo, nas áreas de Engenharia Civil e Arquitetura e Urbanismo, visando o estudo de viabilidade para obra de construção de ponte e avenida interligando a Avenida XV de Agosto com a Rua Andreino de Souza Pinto (LOTE 01) e construção de avenida, viaduto e alça de acesso da Rodovia SP-146 (Trevo dos Imigrantes) a Rua João Leonardelli (LOTE 02), a ser financiado através de recursos próprios, conforme especificações descritas no anexo II – Termo de Referência do Edital. Verificando ainda que a municipalidade cumpriu com os requisitos legais para a publicidade e transparência do certame. Protocolou os envelopes nº 01 – Habilitação, nº 02 – Proposta Técnica e de nº 03 – Proposta Comercial, a seguinte empresa: 1) BERNARDI & SOUZA CONSTRUÇÃO E COMERCIO LTDA - EPP (protocolo 20747/2017). Procedendo-se a abertura do envelope de Habilitação, conferido e rubricado pela Comissão e representante presente, conforme credenciamento anexo ao processo. A comissão conferiu a documentação apresentada pela empresa e viu a necessidade de análise técnica dos Acervos e Atestados apresentados pela licitante para comprovação da parcela de relevância e qualificação técnica conforme exigência do item “7.3 e subitens” do edital, resolveu realizar diligência junto ao Departamento de Planejamento com fundamento no item 11.3.2 do Edital e § 3º do art. 43 da Lei Federal de Licitações nº 8.666/93, compareceu a presente sessão a Diretora do Departamento de Planejamento, a qual realizou a análise da Qualificação Técnica da empresa participante no presente certame e manifestou-se nos seguintes termos: “Todos registros, acervos e atestados apresentados pela licitante estão em conformidade com as exigências do edital”. Os documentos do envelope 01- Habilitação, foram passados ao licitante presente para exame e rubrica e a documentação contida no CRC (Certificado do Registro Cadastral) foi colocada a disposição para vistas. Passada a palavra ao licitante presente o mesmo não se manifestou. A Comissão verificou ainda a veracidade e autenticidade das certidões apresentadas pela empresa através dos sites oficiais, confirmando a validade e procedência das mesmas, e os demais documentos foram verificados junto aos sites oficiais anteriormente para formalização do CRC. Os documentos dos envelopes de nº 01 – habilitação após verificação de rotina, foram rubricados pela Comissão. Diante do exposto e por estar com as documentações de acordo com o solicitado no Edital, declarou-se habilitada a seguinte empresa: BERNARDI & SOUZA CONSTRUÇÃO E COMERCIO LTDA – EPP. A Comissão Municipal de Licitações do Município de Socorro, levando em conta o item 11.3 do edital, comunicou ao licitante presente sobre a habilitação, concedendo o prazo recursal de 05 (cinco) dias úteis contra os atos praticados por esta Comissão Municipal de Licitações, nos termos do art. 109, inc. I, alínea “a” da Lei Federal de Licitações nº 8.666/93 e demais alterações posteriores. O licitante presente declarou abrir mão de quaisquer recursos ou impugnações contra os atos praticados pela Comissão de Licitações. Em ato contínuo, deu-se prosseguimento à abertura do envelope de nº 02 – Proposta Técnica e considerando a necessidade de avaliação minuciosa desta, entende-se necessária a abertura de prazo para análise da mesma, nos termos do item 10.2.5.1 do edital, de até 08 (oito) dias úteis para que a Comissão Especialmente Designada para tal fim proceda à análise de acordo com os critérios estabelecidos no instrumento editalício. Sendo que após análise da proposta técnica pela comissão será dado prosseguimento dos trabalhos nos termos estabelecidos. O envelope de nº 03 – Proposta Comercial ficará sob a guarda da Comissão de Licitações. O representante da licitante se ausentou antes da finalização da presente Ata alegando compromissos anteriormente agendados. Todo o procedimento de abertura foi realizado pelos membros da Comissão de Licitações. Socorro, 21 de dezembro de 2017. Paulo Reinaldo de Faria – Presidente da Comissão. A ata na íntegra está disponível no site www.socorro.sp.gov.br – link de licitações – comunicados – atas.

RESUMO DE EDITAL

O Município de Socorro comunica a todos os interessados que se encontra aberto na Divisão de Licitações o seguinte processo:

PROCESSO Nº 107/2017/PMES – CONCORRÊNCIA Nº 003/2017. Objeto Contratação de empresa especializada para a execução de serviços de obras de engenharia visando a Revitalização do Caminho Turístico do Rio do Peixe-2ª Etapa, Estrada M. do Bairro do Rio do Peixe, com fornecimento de materiais, convênio Nº 127/2017 ST-DADE, firmado entre o Município de Socorro e o Estado de São Paulo, por intermédio da Secretaria Estadual de Turismo/Departamento de Apoio ao Desenvolvimento das Estâncias - DADE, conforme especificações contidas no Anexo III do edital – Memorial Descritivo. **Tipo:** Menor Preço Global. Encerramento para a entrega dos envelopes Nº 01 – Habilitação e Nº 02 – Proposta até às 9h e 30min do dia 02/02/2018, e reunião de Licitação às 10h. Período de Disponibilização do Edital: 27/12/2017 a 01/02/2018. Socorro, 20 de dezembro de 2017.

O Edital completo, **memoriais descritivos, cronogramas, planilhas orçamentárias, e plantas necessárias** estão disponíveis no site www.socorro.sp.gov.br e maiores informações poderão ser obtidas junto à Divisão de Licitações do Município de Socorro, pessoalmente, das 8:30 as 17:00 horas, na Avenida José Maria de Faria, 71, salto, Socorro, São Paulo, ou pelo telefone (19) 3855-9655, no horário comercial, exceto aos sábados, domingos, feriados e pontos facultativos.

Paulo Reinaldo de Faria – Chefe da Supervisão de Licitação

RESUMO DE EDITAIS

O Município de Socorro comunica a todos os interessados que se encontram abertos na Supervisão de Licitação os seguintes processos:

PROCESSO Nº 105/2017/PMES - PREGÃO PRESENCIAL Nº 059/2017. Objeto: Aquisição de Equipamentos de Informática, TV, Câmera Fotográfica e Filmadora a serem adquiridos através de convênio firmado entre o Município de Socorro e o Ministério da Justiça – Secretaria Nacional de Segurança Pública, Convênio SENASP/MJ nº 793113/2013 visando a Reestruturação e Uniformização da Guarda Civil Municipal, conforme especificações descritas no Anexo II – Termo de Referência. Licitação Diferenciada: Exclusivo para Microempresas e Empresas de Pequeno Porte. **Tipo:** Menor Preço por item. Início da sessão às 09h30min do dia 18/01/2018. Período de Disponibilização do Edital: De 02/01/2018 até 17/01/2018. Socorro, 20 de dezembro de 2017.

PROCESSO Nº 108/2017/PMES - PREGÃO PRESENCIAL Nº 060/2017. Objeto: Aquisição de quinze kits de fossas sépticas biodigestoras, conforme especificações descritas no anexo II – Termo de Referência do Edital. Licitação Diferenciada: Exclusivo para Microempresa/Empresa de Pequeno Porte e Microempreendedor Individual. **Tipo:** Menor Preço por item. Início da sessão às 09h30min do dia 19/01/2018. Período de Disponibilização do Edital: De 26/12/2017 até 18/01/2018. Socorro, 20 de dezembro de 2017.

PROCESSO Nº 109/2017/PMES - PREGÃO PRESENCIAL Nº 061/2017. Objeto: Aquisição de equipamentos de informática para a Secretaria Municipal de Educação, Escolas de Ensino Fundamental, Ensino Infantil e Creches Municipais, conforme especificações descritas no anexo II – Termo de Referência do Edital. Licitação Diferenciada: Exclusivo para Microempresas e Empresas de Pequeno Porte Para os Itens 01, 02, 04, 05 e 06. Licitação Diferenciada: Cota Reservada para o Item 03. **Tipo:** Menor Preço por item. Início da sessão às 09h30min do dia 11/01/2018. Período de Disponibilização do Edital: De 26/12/2017 até 10/01/2018. Socorro, 20 de dezembro de 2017.

Os Editais completos serão disponibilizados no site www.socorro.sp.gov.br e maiores informações poderão ser obtidas junto à Supervisão de Licitação do Município de Socorro, pessoalmente, à Avenida José Maria de Faria, nº 71, centro, Socorro, São Paulo, ou pelo telefone (19) 3855-9655, no horário comercial, exceto aos sábados, domingos, feriados e pontos facultativos, no horário das 8h 30min às 17h.

Paulo Reinaldo de Faria – Chefe da Supervisão de Licitação

RESUMO DE EDITAL

O Município de Socorro comunica a todos os interessados que se encontram abertos na Supervisão de Licitação os seguintes processos:

PROCESSO Nº 106/2017/PMES – TOMADA DE PREÇOS Nº 012/2017. Objeto: Contratação de empresa especializada na prestação de serviços de obras de engenharia/arquitetura visando a Construção de Portais no Roteiro Turístico de Socorro - 2ª etapa, Caminho Turístico da Pedra da Bela Vista e Serrote, com fornecimento de materiais, convênio Nº 128/2017 ST-DADE, firmado entre o Município de Socorro e o Estado de São Paulo, por intermédio da Secretaria Estadual de Turismo/Departamento de Apoio ao Desenvolvimento das Estâncias - DADE, conforme especificações contidas no Anexo III do edital – Memorial Descritivo. **Tipo:** Menor Preço Global. Encerramento para a entrega dos envelopes Nº 01 – Habilitação e Nº 02 – Proposta até às 09h30min do dia 22/01/2018, e reunião de Licitação às 10h. Período de Disponibilização do Edital: 27/12/2017 a 18/01/2018. Período de Cadastro: de 27/12/2017 até 19/01/2018. Socorro, 20 de dezembro de 2017.

O Edital completo, **memoriais descritivos, cronogramas, planilhas orçamentárias, e plantas necessárias** serão disponibilizados no site www.socorro.sp.gov.br e maiores informações poderão ser obtidas junto à Divisão de Licitações do Município de Socorro, pessoalmente, das 8:30 as 17:00 horas, na Avenida José Maria de Faria, 71, salto, Socorro, São Paulo, ou pelo telefone (19) 3855-9655, no horário comercial, exceto aos sábados, domingos, feriados e pontos facultativos.

Paulo Reinaldo de Faria – Chefe da Supervisão de Licitação

OUVIDORIA

RELATÓRIO TRIMESTRAL DA OUVIDORIA

A Ouvidoria do Município de Socorro; criada pela Lei Complementar 198/2013; sancionada em 31/01/2013 e publicada no Jornal Oficial de Socorro na edição número 230, datada de 08/02/2013, por sua Ouvidora infra-assinada, vem apresentar o relatório trimestral de suas atividades, conforme segue:

Primeiramente, cumpre-nos informar que, entre os meses de setembro/2017 a novembro/2017, a Ouvidoria recebeu um total de 43 (quarenta e três) manifestações, entre elogios, pedido de informações, reclamações, solicitações e denúncias, referentes aos mais variados assuntos relativos à Administração, bem como envolvendo diversas Secretarias, conforme planilha 1 abaixo.

Não obstante, saliente-se que dentre as 43 manifestações recebidas pela Ouvidoria, 31 delas foram devidamente finalizadas, perfazendo o percentual de 72,09% dos casos solucionados, demonstrado pela planilha 2 abaixo.

Assim, diante dos dados acima expostos, vemos que os números apresentados possibilitam, ao nosso ver, uma avaliação positiva quanto aos atendimentos das manifestações apresentadas.

Destarte, sendo o que nos cumpria informar até o momento, concluímos o presente, certos de ser a Ouvidoria um importante elo de comunicação, uma vez que possibilita ao munícipe maior proximidade junto à Administração Pública, resultando na sua efetiva colaboração para melhorias na prestação de serviços, bem como para reafirmar a qualidade dos bons serviços já prestados, contribuindo assim para o desenvolvimento do Município.

Socorro, 18 de dezembro de 2017

Atenciosamente,

Daniela Moreira
Chefe da Ouvidoria

Planilha 1		Planilha 2	
Departamentos/ Assuntos	Quantidade	Tipificação	Quantidade
Limpeza Pública	2	Denúncia	1
Estradas Rurais	4	Elogio	3
Saúde	8	Informação	3
Fiscalização	2	Reclamação	12
Tributação	2	Solicitação	23
Administrativo	8	Sugestão	1
Serviços/Obras Urbanas	6	TOTAL	43
Comunicação	2		
Educação	1		
Assistência Social - CRAS	2		
Agricultura	1		
Vigilância	3		
Trânsito	2		
TOTAL	43		

